CLUB ATHLETICO PAULISTANO · 1900 ·

oportunidades 2022

tudoem um só **lugar**

Fundado em 1900, o Clube é uma das mais tradicionais associações esportiva, social e cultural de São Paulo.

44 mil m²

1 PRÉDIO SOCIAL
Piso térreo: Restaurante Expresso, Restaurante Boulevard, Bar da Esquina, Jogos de Salão (gamão, snooker, bilhar e xadrez) e Sala Jovem
1º andar: Biblioteca Social, Restaurante Terraço, Bar Social, Sala de Tv, Salão de Jogos, Espaço Cultural, Salão Luís Ferraz do Amaral
2º andar: Salão de Festas, Boate e Gazebo.
3º andar: Diretoria

2 SOLARIUM, BAR DA PISCINA, SUSHI BAR E PIZZARIA

3 COMPLEXO AQUÁTICO
Piscina Social, Infantil, Semiolímpica e Olímpica

4 PRÉDIO NOVO
Subsolo: Achados e Perdidos.
Térreo: Central de Atendimento, Tesouraria, Agência Bancária, Vestiário Familiar, Vestiário Feminino e Masculino, Salão de Beleza, Barbearia, Podologia, Sala de Artes Plásticas, Auditório/Cinema, Departamento de Bares e Restaurantes
1º andar: Ginásio Marcello Borba, Squash
2º andar: Mezanino
3º andar: Sala de Artes Marciais.
4º andar: Biblioteca Circulante, Ouvidoria, Centro Pró-Memória, Salas de Atividades Culturais (Yoga, Pilates, Balé, Jazz entre outras), Secretaria Cultural

5 CAMPO ARTHUR FRIEDENREICH
Campo de Futebol e Pista de Cooper

6 ÁRVORE SÍMBOLO

7 ESGRIMA

8 QUADRA SOCIETY

9 QUADRA TÊNIS SAIBRO

10 COMPLEXO DE AREIA

11 PELOTA BASCA

12 BRINQUEDOTECA

13 PARQUINHO

14 RECANTO INFANTIL

15 PRAÇA DO PERGOLADO

16 QUADRAS TÊNIS SAIBRO

17 AMBULATÓRIO E FISIOTERAPIA

18 QUADRA POLIESPORTIVA

19 QUADRAS TÊNIS SAIBRO

20 GINÁSTICA AERÓBICA

21 GINÁSTICA ARTÍSTICA E TRAMPOLIM

22 QUADRA RÁPIDA DE TÊNIS

23 GINÁSIO ANTONIO PRADO JUNIOR
Área interna: Quadra Otto Pohl da Nóbrega, Academia, Boxe, Piscina Coberta
Área externa: Café Paulistano
Marquise: Salas Multiuso, Secretaria de Esportes, Departamentos Administrativo, Social e Comunicação

24 AEROBIKE

25 QUADRAS TÊNIS SAIBRO

26 VESTIÁRIOS GERAL E DO TÊNIS (SUBTERÂNEO)

A PORTARIA RUA HONDURAS

B ACESSO AO ESTACIONAMENTO

C PORTARIA RUA ESTADOS UNIDOS

D ACESSO À PORTARIA DO ESTACIONAMENTO

E PORTÃO DE ACESSO AO GINÁSIO ANTONIO PRADO JUNIOR

perfil

70% zona oeste

classe A

advogados, engenheiros,
empresários, executivos entre outros

48% homens

52% mulheres

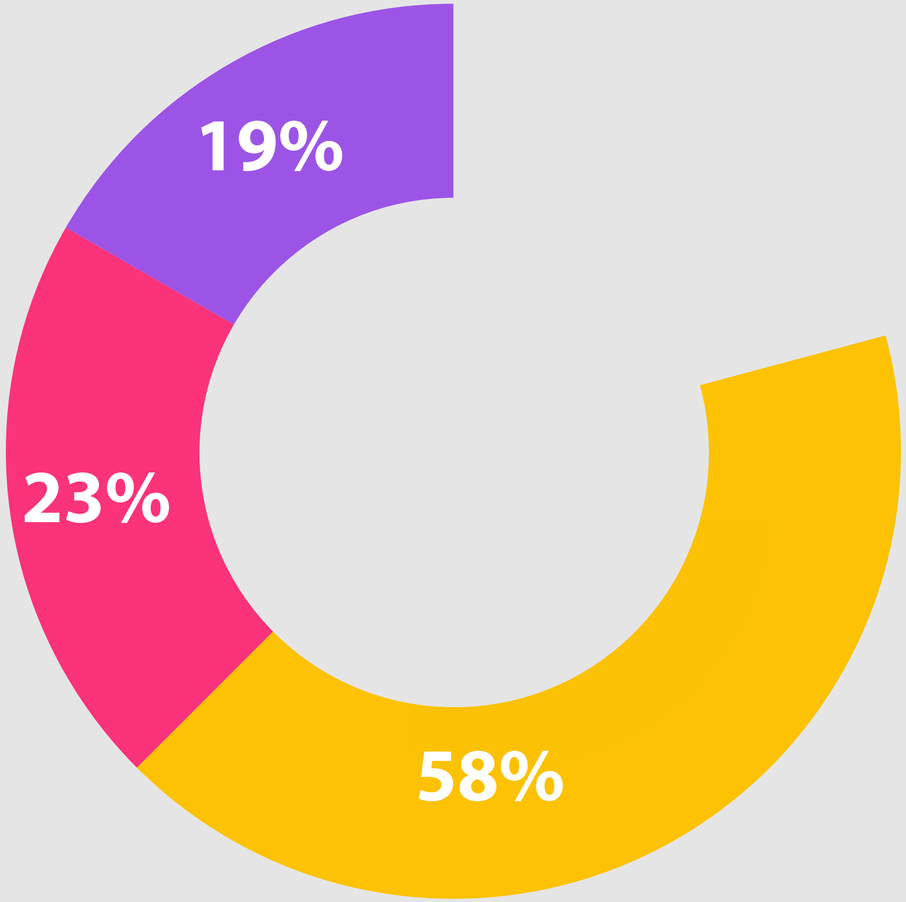

acima de 40 anos
até 24 anos
entre 25-39 anos

26.000 associados **1.500** funcionários

social**cultural**
gastronomia**esporte**

tudoem**um**só**lugar**

festas típicas, shows, orquestras, exposições, cursos,
restaurantes, palestras, cinema e muito mais!

capbenefícios

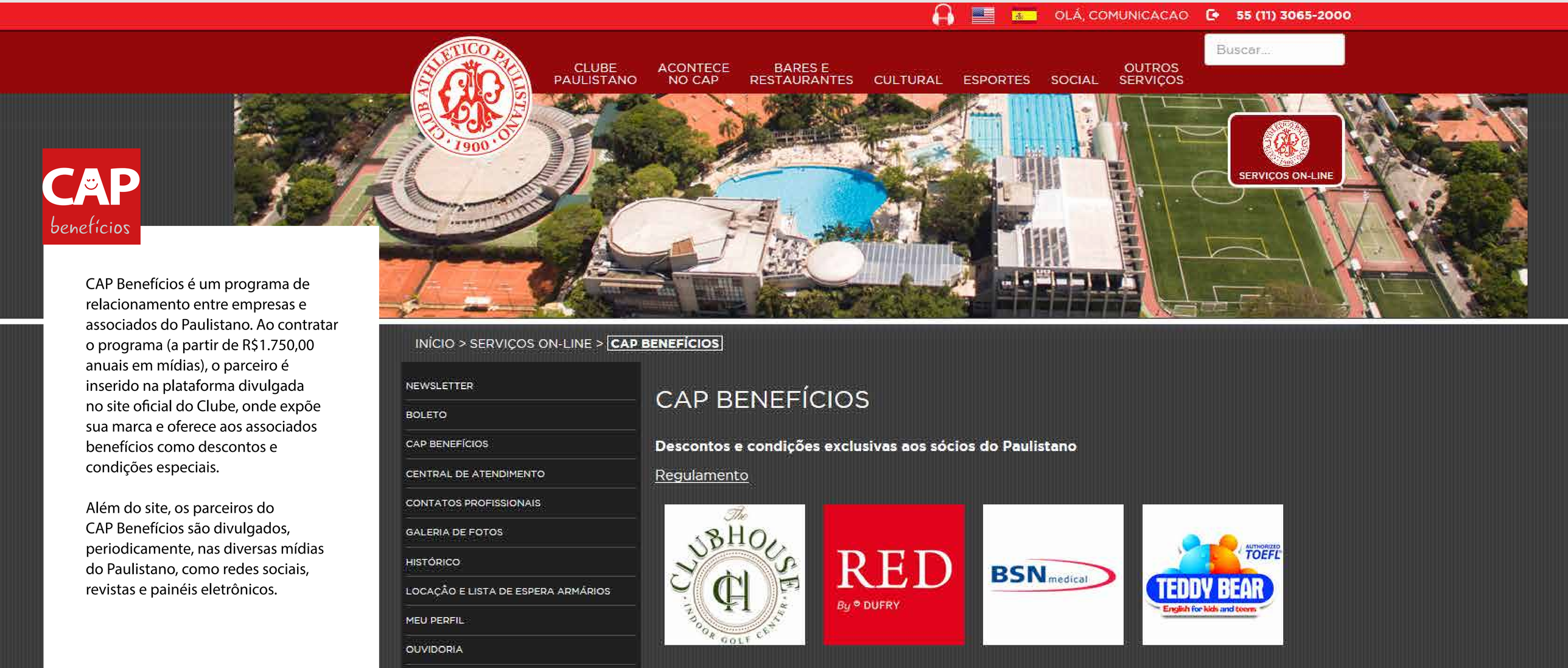

CAP benefícios

CAP Benefícios é um programa de relacionamento entre empresas e associados do Paulistano. Ao contratar o programa (a partir de R$1.750,00 anuais em mídias), o parceiro é inserido na plataforma divulgada no site oficial do Clube, onde expõe sua marca e oferece aos associados benefícios como descontos e condições especiais.

Além do site, os parceiros do CAP Benefícios são divulgados, periodicamente, nas diversas mídias do Paulistano, como redes sociais, revistas e painéis eletrônicos.

revistaO**Paulistano**

Versão digital disponível no site

Tiragem mensal **11.000 exemplares**

Divulgação e disponibilização da versão digital da revista em nosso site e redes sociais.

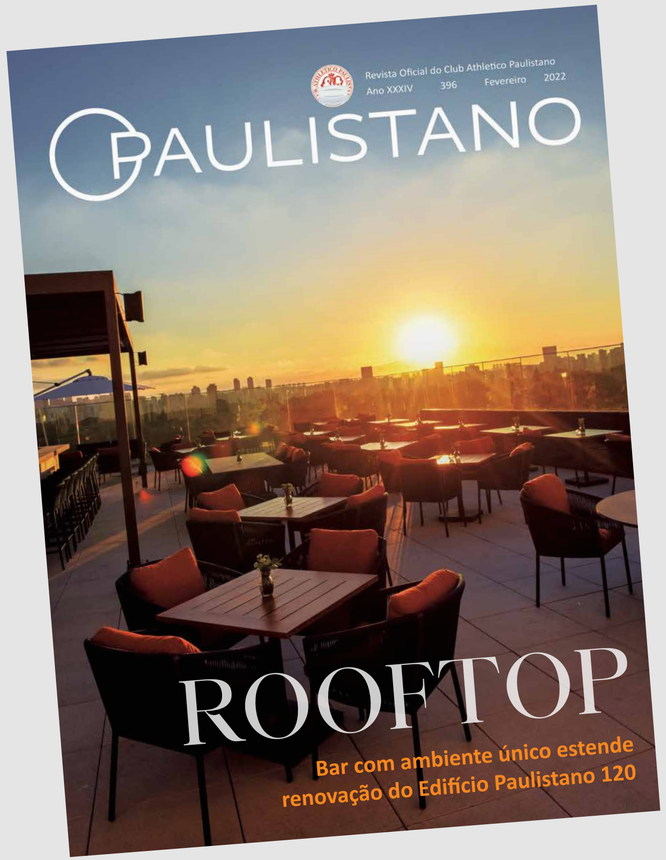

espetáculo

"A Sétima Arte"

A SÉTIMA ARTE

As manifestações artísticas, como a dança, a música e o teatro, são responsáveis por emocionar de diversas formas. O cinema, considerado, dentre todas, a sétima arte, parece ter uma responsabilidade maior. Sua linguagem é universal assim como sua facilidade de acesso. Preocupada em interagir com essa maravilhosa fábrica, a *Oficina dos Menestréis* traz ao palco a magia do cinema. Filmes que marcaram gerações, elucidaram e transcenderam preconceitos, guerras e polêmicas compõem o enredo de *A Sétima Arte*.
Com luzes, cenas e danças, a interpretação menestrel do cinema resume-se neste intrigante espetáculo. *Forrest Gump* percorre os diversos filmes da história vivendo e narrando o cinema, sob os olhos de alunos que tentam, acima de tudo, ilustrar essa trajetória com muita alegria. O cinema é a maior diversão, o teatro a maior emoção e *A Sétima Arte*, um pouco de tudo isso.
Direção, Candé Brandão.

Dias **16 e 17/2**
Horário **20h30**
Local **Auditório**
Ingresso **R$ 15**
Venda **Central de Atendimento, a partir de 1º/2**

30

infantil

CONTAÇÃO DE HISTÓRIAS

No espaço infantil da Biblioteca Circulante, serão apresentadas histórias às quartas-feiras, 2, 9, 16 e 23/2, em duas edições, às 13h e às 15h. Fique atento às mídias do Clube para acompanhar a programação.

OFICINA DE DESENHO COM NORMA GRINBERG

Os participantes vão desenhar e estimular a criatividade, de um jeito leve e divertido, que aprimora a coordenação, traz foco e resultados visuais que podem ser compartilhados e surpreender. As atividades conduzidas por Norma Grinberg seguem o método Zentangle, em que o desenho se dá pela composição de padrões abstratos, que, na contramão de temáticas redefinidas, podem livremente remeter à flora e à fauna, entre outras. Com resultado, espera-se desenvolver grupos de crianças e jovens com desafios que promovam envolvimento e alegria pelo processo vivenciado.

Dias **15/2, às 10h,** e **17/2, às 14h**
Faixa etária **9 a 12 anos**
Local **Hall do Auditório**
Valor **R$ 40**
Informações **Secretaria Cultural**
Inscrições **Central de Atendimento,** a partir de 1º/2

literatura

CLUBE DE LEITURA

Os encontros continuam virtualmente. Em fevereiro, o grupo discutirá *O Sol É para Todos*, de Harper Lee. Com mediação de HelO Bello Barros e Carlos Eduardo S. Cornacchione.
Um livro emblemático sobre racismo e injustiça conta a história de um advogado que defende um homem negro acusado de estuprar uma mulher branca nos Estados Unidos dos anos 1930 e enfrenta represálias da comunidade racista. A obra concedeu a Lee o Prêmio Pulitzer de 1961.
Os interessados que ainda não participaram de nenhum encontro devem se inscrever em cultural.administrativo@paulistano.org.br. A Biblioteca Circulante disponibilizará dois exemplares para empréstimo. O Clube de Leitura é uma parceria entre Sindi Clube e Academia Paulista de Letras.

Obra ***O Sol É para Todos***
Autor **Harper Lee**

Dia **17/2,** quinta
Horário **19h**

O PAULISTANO DO MEU TEMPO DE MOCINHO

O associado *José Eduardo W. de A. Cavalcanti* escreveu texto, com suas mais antigas lembranças do Paulistano, que frequenta desde 1953, tempo da antiga sede social. "Minha esperança é a de que a leitura deste texto acabe por estimular eventuais leitores com maior tempo de clube a divulgarem, com suas recordações, para as novas gerações de associados os fatos pitorescos que aconteceram na época da antiga sede do Clube Athletico Paulistano", descreve, no epílogo.

Para ler o texto completo, use o leitor de QR Code

COLÉGIO HORIZONTES
Ensino Fundamental - Ensino Médio
Rua Fidalga 548, Vila Madalena - SP
Telefone: (11) 3081-0888

COLÉGIO APRENDENDO A APRENDER
Berçário - Educação Infantil
Ensino Fundamental
Rua Deputado Lacerda Franco, 586 - Pinheiros - SP
Telefone: (11) 3814-0805 / 3032-4151

MATRÍCULAS ABERTAS 2022
20% DE DESCONTO
PARA ASSOCIADOS
www.grupoeducacional.com.br

futebol **LanceCAP!**

OS CAMPEÕES DA DÉCADA

Alexandre Issa

Caros Amigos do LanceCAP!
Aguardando o início das competições, a coluna deste mês publica o Baú LanceCAP!, um levantamento com os campeões das categorias principal e máster dos últimos anos. A pandemia não permitiu a conclusão dos campeonatos em 2020 e, em 2021, tivemos os campeões inéditos, Liverpool e Juventus. Mas você se lembra de quem ficou com o caneco e de quem liderou a artilharia desde 2010? Confira neste documento histórico.
Na principal, o Manchester conseguiu a dobradinha 2010/2011, com 35 gols de Ricardo Toledo no primeiro e 34 no segundo título. Que máquina! Em 2012, o Furacão saiu campeão e contou com o goleador, Roberto Bell, com 42 tentos. Em 2013 e 2014, foi a vez do Shakhtar garantir dois títulos. Ainda teve Ricardo Toledo como artilheiro, em 2013, com 41 gols. Na temporada seguinte, Roberto Kiepacz, do City, liderou a tábua de artilheiros, com 26. Em 2015, o Furacão ganhou o último de seus títulos, mas Toledo, do Shakhtar, foi o artilheiro novamente, com 21. O Boca surgiu em 2016 e levou o troféu. Ricardo Vaz, do Bayern, 18 gols, terminou artilheiro. A Argentina também estreou com título, em 2017, na única vez que o artilheiro não teve o nome iniciado por R. O craque Guilherme Zaidan, com 20 gols, despediu-se do Furacão como goleador do ano. Em 2018 e 2019, bicampeonato do Boca, com Toledo, do Liverpool, artilheiro nos dois anos, com 12 e 17 gols. Na última temporada, Ricardo Vaz, do Liverpool, superou os goleiros 24 vezes.
Na categoria máster, o tradicional Fluminense realizou mais uma grande década, com títulos em 2012, 2014, 2015, 2017 e 2018. O Liverpool ganhou em 2010, o Manchester, em 2011 e 2013, o Borussia, em 2016, e o Flamengo, em 2019. E quem mais balançou a rede no Arthur Friedenreich? Kike, Manchester, 22 gols, 2010; Skin, Santos, e Waltinho, Hawaii, 15 gols, 2011; Cardone, Flamengo, 18 e 16 gols, 2012 e 2013; João Pereira, Hawaii, 16 gols, 2014; Waltinho, Fluminense, 21 gols, 2015; Hugo Pena, Fluminense, 21 gols, 2016; Paulo Planet, Manchester, 20 gols, 2017; Hugo Pena, Fluminense, 13 gols, 2018; Caio Cardoso, Milan, 21 gols, 2019; Totó, Fiorentina, e Ricardo Toledo, Grêmio, 15 gols, 2021.

Fluminense, campeão máster em 2019

Manchester garantiu bicampeonato em 2010 e 2011

INSCRIÇÕES INTERNO

Estão abertas as inscrições para o Campeonato Interno de Futebol 2022. Na base, haverá disputa das categorias sub 7, 9, 11, 13 e 16, para nascidos entre 2006 e 2016. Há cinco campeonatos para adultos: principal, máster, supermáster, sênior e superênior.

Use o leitor de QR Code para acessar os formulários de inscrição

48

futebol

SÓCIO EM CAMPOS CANADENSES

Em setembro de 2021, o associado Caio Barretta Ferreira, 18 anos, partiu para novo capítulo de sua evolução no futebol, agora no Collège Boisbriand, em Montreal, Canadá. "Ele recebe bolsa que cobre 80% das despesas, incluindo moradia, alimentação, ensino, uniforme, suporte nutricional e treinamentos técnico, tático e físico", detalha o pai, Fábio Ferreira. "Se não houvesse a estrutura do Paulistano de convivência, acampamento, treino técnico e tático, além da Academia, esse desenlace de um ciclo indo para jogar e estudar no Canadá provavelmente não aconteceria", completa.
Os chutes iniciais foram em brincadeiras em família, mas, no campeonato interno da categoria sub 6, Caio viveu as primeiras experiências em partidas de futebol. "Aí comecei a gostar mais e passei a ter aulas no Clube e fora", recorda o jovem. Em todo o seu desenvolvimento, o associado mantève práticas no CAP e, paralelamente, em outros times, condição que lhe garantiu pluralidade de experiências.
Foram anos de campeonatos internos e disputas intercluba por seleções aleirrubras. A modalidade também lhe proporcionou oportunidades de viagens, como para a Copa Floripa, com a camisa do Paulistano, e pela Europa, onde atuou ao lado de associados e jogadores de outros clubes. "O Paulistano é o lugar onde comecei a jogar, onde peguei gosto pelo futebol, me colocou desafios, obstáculos que tive que superar. Vivi momentos bons e ruins, que me fizeram crescer como atleta", avalia. Nos últimos anos, o meio-campista começou a chamar a atenção e a receber convites de diversas instituições. Após passar semanas de treinamentos no Grêmio Esportivo Brasilândia, clube do Distrito Federal que mantém time profissional, optou pelo Canadá, onde, além da formação cultural, demonstrará seu futebol para universidades e times internacionais.

Caio Barretta Ferreira busca sucesso no futebol

A estreia do associado no Campeonato Interno

49

SOLLO TEMPO

COMPRA | VENDA | RESTAURAÇÃO

O tempo é nosso bem mais valioso. E a Solotempo entende o valor do tempo como nenhuma outra empresa. Somos especialistas em relógios e joias de altíssima qualidade.

Um lugar onde colecionadores, conhecedores e entusiastas vão encontrar profissionais igualmente apaixonados pelo assunto.

Modelos novos, antigos, e raridades feitas pelas marcas mais conceituadas do mundo, como: Audemars Piguet, Cartier, IWC, Jaeger Le Coultre, Hublot, Patek Philippe, Rolex, entre outras.

Se você deseja vender, trocar, comprar ou restaurar um relógio especial, entre em contato e agende uma visita.

Tel: (11) 3079-9170 | 3167-3422
Whatsapp: 97489-6918
Site: www.solotempo.com.br
Instagram: @solotempo

revistaO**Paulistano** Formatos e valores líquidos

Página dupla
(46x31cm)
R$ 18.800,00

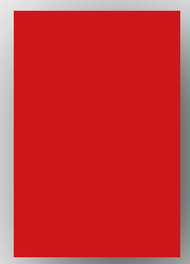

Página inteira
(23x31cm)
R$ 10.400,00

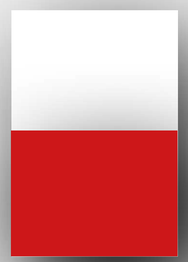

1/2 Página
(23x14,5cm)
R$ 6.200,00

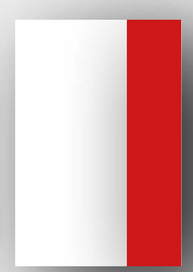

1/3 Página
(8x31cm)
R$ 3.800,00

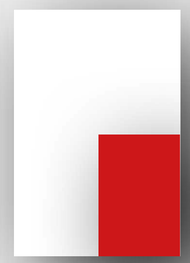

1/4 Página
(10,5x13,5cm)
R$ 3.200,00

1/8 Página
(10,8x9cm)
R$ 2.400,00

Formatos Especiais

- 2ª Capa + Página 3 (46x31cm) **R$ 25.100,00**
- 3ª Capa (23x31cm) **R$ 13.600,00**
- 4ª Capa (23x31cm) **R$ 14.600,00**
- Encarte simples (22,5x30,5cm) até 200gr **R$ 9.500,00**

Importante
Arquivos devem ser enviados com 0,5cm de sangria em todos os lados, 300 dpis e CMYK.

TIFF, JPG, OU PDF (arquivos fechados)

classificados

ARTE
COMPRO E AVALIO
Pintura brasileira, vidro europeu, escultura, prata, marfim etc.
Rui Prado
pradoart@uol.com.br
whatsapp (11) 99913-6537

COMPRO ARTE E ANTIGUIDADES
Pago à vista quadros, esculturas, pratarias, marfim, móveis, joias.
25 ANOS NO MERCADO
LOJA FÍSICA – BROOKLIN SP
Felipe Spina (11) 96845-6360

BARÃO DE CAPANEMA ALUGO
244 m², 3 dts., 2 sts., sala home officer, 2/3 vgs. demarcadas.
Sala 70 m² c/ terraço, pisos c/ bona.
Aluguel R$ 10.000,00
Constantino (11) 99931-3343
Priscilla (11) 99748-7998

COMPRO
Joias, prata de lei, obras de arte em geral.
Pagamento em dinheiro.
Organizo Venda "FAMÍLIA VENDE TUDO".
Avalio Espólio.
WhatsApp (11) 98743-0001
sandrabighetti@gmail.com

RUA HADDOCK LOBO 125 m²
Entre Lorena e Oscar Freire.
3 dts.,1 suíte, 1/2 vgs.
REFORMADO, andar alto, janelões.
Aluguel R$ 10.500.
mandy.almeida@gmail.com
(11) 98371-1112

CRÈME DE LA CRÈME
Temos muitos apartamentos de Alto e Altíssimo padrão próximos ao Clube.
Inclusive várias coberturas.
Miguel Sérgio Valle
Fone/WhatsApp (11) 99975-3941
miguelvalle@uol.com.br

BARÃO DE CAPANEMA
162 m² - JUNTO À AL. CASA BRANCA
3 dts., 1 suíte, 1 vg.
Vista livre janelões - ótima planta.
Ótimo negócio - R$ 2.000.000
Ref. 73719
www.cheznousimoveis.com.br
contato@cheznousimoveis.com.br
Tony (11) 98174 5675
Creci 75133

COB. DÚPLEX - 268 m²
PRÓX. CAP
3 dts./1 suíte, 2/3 vgs., vista livre.
Piscina, deck, lareira, espaço gourmet.
R$ 4.200.000 Ref. 73.974
www.cheznousimoveis.com.br
contato@cheznousimoveis.com.br
Tony (11) 98174 5675
Creci 75133

JD. AMÉRICA
ALTO PADRÃO
Exclusividade DH Jardins
270 m², 4 Dorms., 2 Suítes, 3 Vgs.
Reformado, parte plana, vista.
R$ 4.600.000 - Ref. AP0450
Domingos Huertas/Luciane
(11) 95530-0020
Creci 18.462-J

OPORTUNIDADE NO
REAL PARQUE
Cobertura Impecável
367 m², 3 Suítes, 5 Salas, 4 Vgs.
Completíssima, terraços, vista.
R$ 1.550.000 - Ref. CO0016
Domingos Huertas/Luciane
(11) 95530-0020
Creci 18.462-J

JD. AMÉRICA – Impecável
Apto. ao lado do Paulistano
300 m², 3 Suítes, 2 Vgs., Varanda.
Ótima planta, vista aberta.
R$ 3.900.000 - Ref. AP0442
Domingos Huertas/Luciane
(11) 95530-0020
Creci 18.462-J

CASA CHARMOSA
JD. PAULISTA
Próximo à R. Honduras
T. 540 m², C. 340 m², 4 Dorms.,
3 Salas, Piscina, Gazebo,
Varanda Gourmet, Jardins.
R$ 6.100.000 - Ref. CA0034
Domingos Huertas/Luciane
(11) 95530-0020
Creci 18.462-J

JD. AMÉRICA – Alto Padrão
Edifício Reformado e Completo
307 m², 3 Suítes, Escrit., 3 Vgs.
Ótima planta, Vista aberta.
R$ 3.800.000 - Ref. AP0094
Domingos Huertas/Luciane
(11) 95530-0020
Creci 18.462-J

>>> anuncie
11 3065-2065

61

Classificados

R$ 365,00

Limite de caracteres (185)

totensdigitais

Média diária 4.000 associados impactados

Importante
Arquivos devem ser enviados em JPG ou MP4
1080x1920 pixels - Vertical - 30”
Full HD

Formatos e valores líquidos

Lopping de 30 segundos **1.000 Inserções por dia**

21 totens digitais >>>> 6 touch

7 dias	**R$ 9.000,00**
15 dias	**R$ 12.000,00**
30 dias	**R$ 18.000,00**

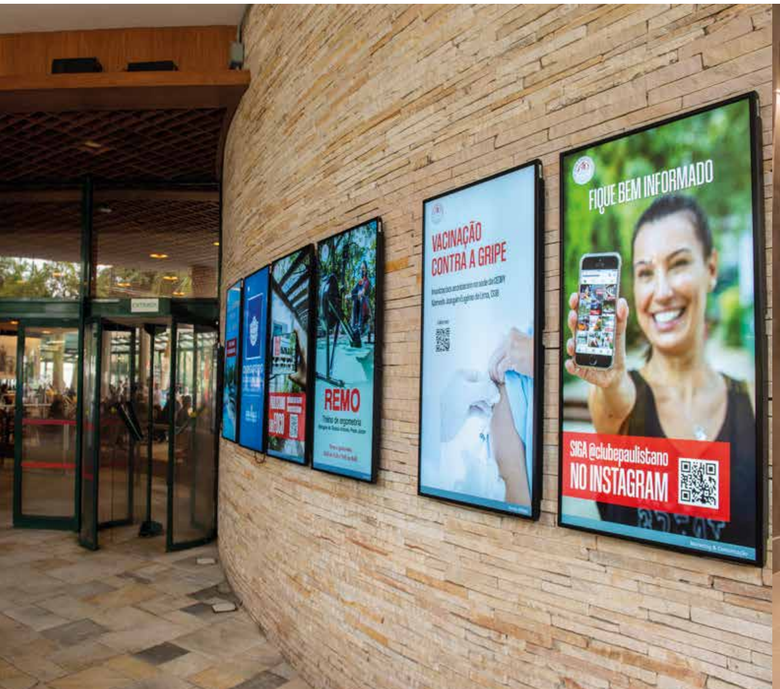

cinema

Um dos locais preferidos dos associados, com uma sala altamente sofisticada e equipada.

Médias Anuais **150** filmes **400** sessões **90.000** espectadores

Valores líquidos/mês

Vinheta 30 segundos **R$ 15.000,00** Vinheta 45 segundos **R$ 19.000,00**

Importante
Arquivos devem ser enviados em MP4, 1080x720 pixels - sem claquete de abertura

HD em alta resolução”

redes **sociais**

Club Athletico Paulistano

E-mail Marketing

BANNER ELETRÔNICO DENTRO DO EMAIL MARKETING

33% de abertura

16 mil email entregues

5 mil abertos e mais de

1000 clicks

Rede social

37 mil seguidores

em todas as redes

Redes Sociais

Comunicação e interatividade com os associados

Postagens diárias

Mais de 50.000 views nas principais mídias

Valor líquido/mês 4 stories (cada story fica acessível por 24 horas) **R$ 10.000,00**

site

www.paulistano.org.br

Formatos e valores líquidos

122 mil visualizações e **12 minutos** de acesso por usuário, mais de **17.500** novos usuários

Exposição de
1 web banner/mês
(1024x120 pixels)
R$ 15.000,00

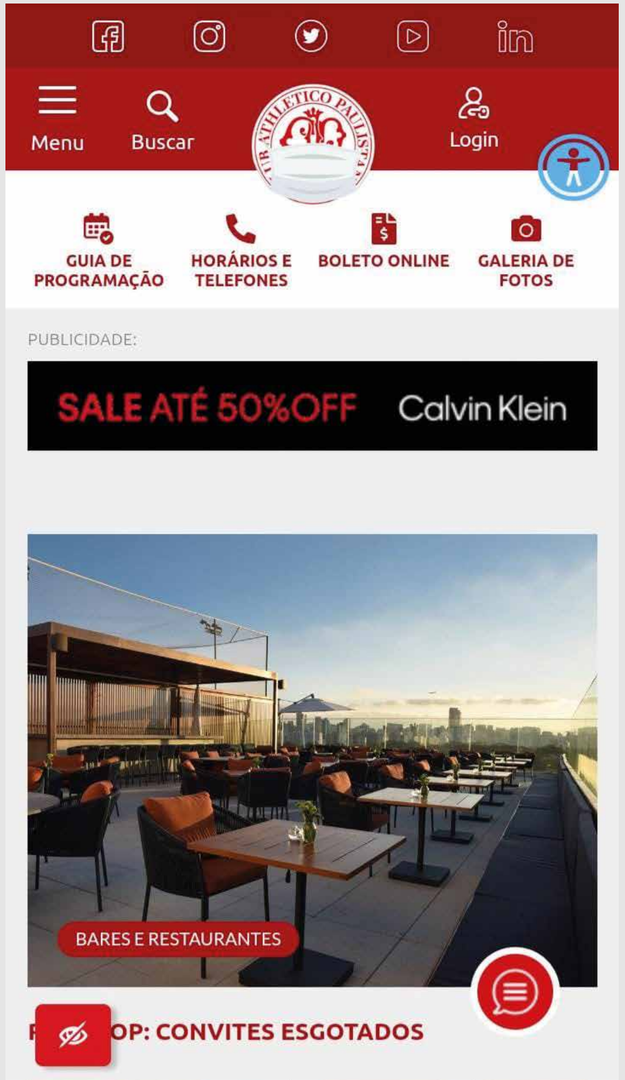

açãopromocional

Inúmeras possibilidades de ativações, exposição de marca, experiências e torneios exclusivos com nossos associados.

>>> entre em contato agora e consulte nossa equipe

exposição

Proporcione aos associados do Paulistano uma experiência completa com os veículos da sua marca, desde uma exposição até um teste drive em nosso estacionamento.

Formato duas vagas para a exposição, montagem de um lounge e possibilidades de ativação.

capacidade de 720 vagas, circulação diária de 2200 veículos

Veículos

final de semana	R$ 20.000
15 dias	R$ 30.000
30 dias	R$ 50.000

marketingcrew

ÉDER DO LAGO MENDES FERREIRA PRESIDENTE

LUIS LEONARDO LOCONTE FERRARI DIRETOR DE MARKETING E COMUNICAÇÃO

BRUNO AVENTURATO GERENTE DE MARKETING E COMUNICAÇÃO

Contatos

11 96571-7683 11 3065 2080 marketing@paulistano.org.br

Rua Honduras, 1400 Jardim América 01428-900 São Paulo/SP

Club Athletico Paulistano