



RECURSOS HUMANOS

- Descrição de Cargo
- Contrato de Trabalho
- Ficha de Registro
- Carteira Profissional
- Folhas e Demonstrativos de Pagamento de Jan/2014 a Fev/2015

Funcionários:

Paulo Henrique Wanderley Peçanha Coutinho e Pablo
Roger Cuesta Zulueta

(Item 13)

PROJETO “POLO AQUÁTICO PAULISTANO”

Processo: 58.701.001737/2011-93





DESCRIÇÃO DE CARGO

1- ATUALIZADO EM

IDENTIFICAÇÃO

2- TÍTULO DO CARGO TÉCNICO POLO		3- DIRETORIA	
4- CARGO DO SUPERIOR IMEDIATO GERENTE DE ESPORTE		5- DIRETORIA Esportes	6- UNIDADE
7- DEPARTAMENTO Esportivo			
<input type="checkbox"/> Executivo / Nivel Superior / Supervisor <input checked="" type="checkbox"/> Técnico / Administrativo / Operacional			

8- MISSÃO DO CARGO (Resumo das funções)

Preparar treinos e competições

PARA OS CARGOS TÉCNICOS / ADMINISTRATIVOS E OPERACIONAIS NÃO PREENCHER OS ITENS 9, 10 e 11

9- ORGANOGRAMA

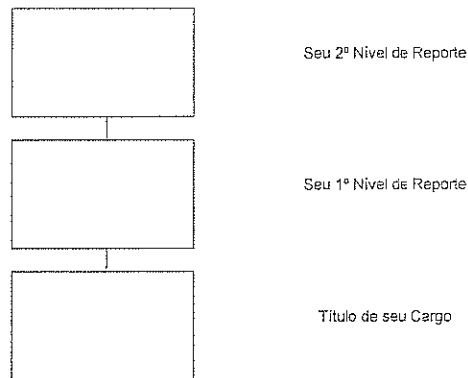

10- TÍTULOS DOS OUTROS CARGOS SUBORDINADOS AO SEU SUPERIOR	11- TÍTULOS DOS CARGOS DE SEUS SUBORDINADOS DIRETOS

12- RESPONSABILIDADES PRINCIPAIS (Descrição Detalhada)

- Preparar treinos e competições;
- Acompanhar a preparação física das equipes;
- Definir em conjunto com a comissão técnica carga de treinos técnicos e físicos adequando o treinamento as competições;
- Ministrar treinamentos específicos de acordo com a posição dos jogadores;
- Atender aos associados /atletas procurando com que todos tenham o mesmo trabalho tanto na parte técnica como na parte física;
- Fornecer a programação dos treinos semanalmente procurando otimizar a utilização dos espaços de acordo com a disponibilidade do clube;
- Utilizar da melhor forma os materiais disponibilizados pela entidade;
- Coordenar os treinamentos das categorias menores adaptando-as a equipe adulto





DESCRIÇÃO DE CARGO

INFORMAÇÕES PARA RECRUTAMENTO E SELEÇÃO

REQUISITOS NECESSÁRIOS

13- ESCOLARIDADE (FORMAÇÃO NECESSÁRIA AO EXERCÍCIO SATISFATÓRIO DO CARGO)

- ENSINO FUNDAMENTAL 1
- ENSINO FUNDAMENTAL 2
- ENSINO MÉDIO (QUALQUER FORMAÇÃO)
- ENSINO MÉDIO, SENDO ADMITIDA (S) A (S) SEGUINTE(S) FORMAÇÃO (ÕES) – CITAR
- ENSINO SUPERIOR (QUALQUER FORMAÇÃO)
- ENSINO SUPERIOR, SENDO ADMITIDA (S) A (S) SEGUINTE(S) FORMAÇÃO (ÕES) – CITAR ESPECIALIDADES (FORMADO EM EDUCAÇÃO FÍSICA)

CONHECIMENTOS BÁSICOS PARA INÍCIO DO CARGO

14- INDISPENSÁVEL

Formado em educação física se possível com especialização em treinamento;
Ter atuado como atleta na modalidade;
Experiência como técnico em equipes de rendimento por pelo menos 3 anos;
Ter participado como atleta e /ou técnico em competições importantes como Brasileiro/ Paulista

16- DESEJÁVEL

Ter feito cursos no exterior relacionados a treinamentos específicos da modalidade;
Participado de competições no exterior;
Cursos técnicos relacionados a modalidade

IDIOMA

INDISPENSÁVEL
Português

DESEJÁVEL

HABILIDADES BÁSICAS

16- É O "SABER FAZER". DIZ RESPEITO ÀS PRÁTICAS NECESSÁRIAS AO DESENVOLVIMENTO DAS ATIVIDADES QUE IRÁ DESEMPENHAR (DIFERENCIAL)

EXPERIÊNCIA

17- ASSINALE O TEMPO NECESSÁRIO PARA QUE SE ATINJA O DESEMPENHO DAS RESPONSABILIDADES E ATRIBUIÇÕES DESTE CARGO, CITANDO O GRAU DE MATURIDADE CASO CARGO DE CARREIRA (JR / PL / SR)

- Até 3 meses _____ Até 6 meses _____ Até 1 ano _____ Até 2 anos
- Até 3 anos _____ Até 4 anos _____ Acima de 4 anos

18- NOME DO RESPONSÁVEL PELAS INFORMAÇÕES

19- MATRÍCULA

20- DATA

21- ASSINATURA DO RESPONSÁVEL



EMPRESA CLUB ATHLETICO PAULISTANO CGC 60.927.472/0001-16
 ENDERECO RUA: HONDURAS NUMERO 1400
 BAIRRO JARDIM AMERICA CIDADE SAO PAULO
 CEP 01428-900 ESTADO SP
 EMISSAO 06/02/2012 19:33:19

AUTENTICACAO

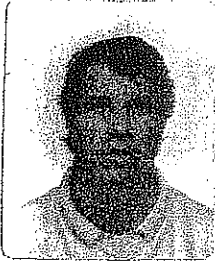

NOME FUNCIONARIO PAULO HENRIQUE WANDERLEY PECANHA COUTINHO

MATRICULA 013748 No.ORDEM 13748

FILIAÇÃO PAI HELANOR VALDETARO PECANHA COUTINHO

MAE VERONICA WANDERLEY PECANHA COUTINHO

CART.PROFISSIONAL	021421	SERIE	00262	SP	EMISSAO	11/02/1999
-------------------	--------	-------	-------	----	---------	------------

CERT.RESERVISTA	040302089186	CATEGORIA		REG. PROFISS.	
-----------------	--------------	-----------	--	---------------	--

TIT.ELEITOR	96837570183	ZONA	346	SECAO	0496
-------------	-------------	------	-----	-------	------

CPF	14366618893	PIS/PASEP	12894605775	CADAST.	13/10/1999
-----	-------------	-----------	-------------	---------	------------

CART.HABILITACAO		CATEGORIA	
------------------	--	-----------	--

IDENTIDADE	127301732	ORGAO EMISSOR	SSP	SP	EMISSAO	23/02/1999
------------	-----------	---------------	-----	----	---------	------------

ADMISSAO	07/02/2012	OPCAO FGTS	07/02/2012	FORMA PAGAMENTO	Mensalista	JORNADA	135:00
CARGO	TEC. POLO AQUATICO	SECAO	POLO AQUATICO	SALARIO	3.933,27	SAL. HORA	29,14

DATA NASCIMENTO	25/01/1965	ESTADO CIVIL	C Casado	SEXO	M	GRAU INSTRUCAO	8 Educação superior
NACIONALIDADE	10 Brasileira	NATURALIDADE	SAO PAULO	ESTADO NATAL	SP		

QUANDO ESTRANGEIRO

DATA CHEGADA	CONJUGE BRASILEIRO	Nu.CARTEIRA IDENT.
TIPO DE VISTO	Nu.REGISTRO GERAL	Nu.DECRETO
NATURALIZADO	0	VALID. CART.IDENTIDADE
Nu.FILHOS	0	VALID.CART.TRABALHO

BENEFICIARIOS	NOME DO DEPENDENTE	NASCIMENTO	EST.CIVIL	PARENTESCO
	MARIA PAULA MENDONCA JEANNETTI COUTINHO	11/12/1970	C	Cônjuge
	MIRELLA DE MENDONCA JEANNETTI COUTINHO	05/10/1994	S	Filho(a) Válido
	GUSTAVO DE MENDONCA JEANNETTI COUTINHO	11/12/1991	S	Filho(a) Válido
	VERONICA WANDERLEY PECANHA COUTINHO		C	Mãe
	HELANOR VALDETARO PECANHA COUTINHO		C	Pai

ENDERECO	RUA	NUMERO	BAIRRO	CIDADE
	RUA TIAPIRA	61	INSTITUTO DE PREVIDENCIA	SAO PAULO

FERIAS	PERIODO AQUISITIVO	PERIODO DE GOZO
	07/02/2012	06/02/2013

ALTERACOES DE SALARIO	DATA	SALARIO	GRATIFICACAO	ATS	TOTAL	MOTIVO
	07/02/2012	3.933,27				Admissão

ALTERACOES DE CARGO	DATA	FUNCAO
	07/02/2012	00637
		TEC. POLO AQUATICO

MUDANCAS DE SECAO	DATA	SECAO
	07/02/2012	POLO AQUATICO

MUDANCAS DE HORARIOS	DATA	HORARIO
142	07/02/2012	18:00 22:30 - 6 X 1

DATA DEMISSAO	COD.AFASTAMENTO	ASSINATURA DO EMPREGADOR	ASSINATURA DO FUNCIONARIO



CONTRATO DE TRABALHO

Pelo presente instrumento, e nos termos do Artigo 443, parágrafo 2o., letra C, Consolidação das Leis do Trabalho, o CLUB ATHLETICO PAULISTANO, com sede a Rua Honduras, 1400, Jardim América, São Paulo, neste ato, representado por seu preposto autorizado, infra assinado, denominado EMPREGADOR e, o Sr. (a) PAULO HENRIQUE WANDERLEY PEÇANHA COUTINHO, RG nº 127301732, da CPTS nº 021421, Série 00262, CPF 14366618893, residente e domiciliado a RUA TIAPIRA, 61, Bairro INSTITUTO DE PREVIDENCIA, Estado SP, doravante designado(a) EMPREGADO(A), têm entre si, certo e ajustado o presente Contrato de Trabalho por Prazo Experimental, mediante as cláusulas e condições seguintes que, reciprocamente, outorgam e aceitam:

01. O(A) Empregado(a), no decurso do prazo estabelecido nas cláusulas do presente Contrato, prestará ao Empregador todos os serviços que lhe forem atribuídos por este, atinentes à função de TEC. POLO AQUATICO

02. O(A) Empregado(a) é contratado(a) mediante a remuneração mensal de R\$3.933,27 (TRES MIL, NOVECENTOS E TRINTA E TRES E VINTE E SETE) pagos mensalmente.

03. A remuneração acima, corresponde a uma contra prestação da jornada de trabalho de 27 Horas semanais.

03.1 O(A) Empregado(a) obriga-se a prestar seus serviços ao Empregador, de forma contínua e permanente, em horário de trabalho base:

Horário: 18:00 22:30 - 6 X 1

Folgas: Conforme escala de trabalho ou folga fixa

03.2 O horário de refeição e descanso, estabelecido na cláusula 03.1, deve ser rigorosamente cumprido.

03.3 O remanescente das horas constantes do item 03.1 será destinado às atividades correlatas aos serviços executados pelo (a) Empregado(a) em competições esportivas, oficiais ou amistosas, dentro ou fora do Estado, ou eventos esportivos do qual o Empregador venha a participar, obrigando-se o(a) Empregado (a) a acompanhar, dentro de suas atribuições, a todos os eventos a que for convocado(a) pela Administração Empregador.

RUA HONDURAS Nº 1400 , 01428-900, JD AMERICA, SAO PAULO-SP
Fone: 3065-2186 - FAX: 3065-2192



03.4 Caso haja redução do remanescente das 27 Horas semanais, destinadas às competições ou eventos programados pelo Empregador, de conformidade com o escrito no item 03.3 deste contrato, fica estabelecido, pelo presente, entre as partes, o regime de Compensação de Horas de Trabalho, dentro dos limites estabelecidos pela legislação pertinente.

04. O(A) Empregado(a) obriga-se a cumprir as atribuições inerentes as suas funções, aquelas relacionadas na descrição do cargo e as que venham a ser determinadas pelo Empregador, a qualquer tempo, com o que está de pleno acordo o Empregado.

05. Fica convencionado pelas partes que os horários estabelecidos neste contrato poderão ser alterados pelo Empregador, a qualquer tempo, se assim for necessário para o bom desempenho dos serviços e as finalidades precípuas das atividades do Empregador.

06. Fica convencionado pelas partes que, caso seja necessário, o Empregado(a) poderá ser convocado para o trabalho em feriados, em razão das atividades de Clube Esportivo Recreativo.

07. Fica convencionado pelas partes, o Regime de Prorrogação e Compensação de Horário de Trabalho, inclusive em período noturno e aos sábados e domingos, sempre que as necessidades de serviço assim o exigirem, observada a legislação pertinente.

08. O presente contrato é por prazo determinado de 45 (Quarenta e Cinco) dias, com início em 07/02/2012 e vencendo-se em 22/03/2012, podendo ser prorrogado por uma única vez, obedecendo ao disposto no parágrafo único do Art. 445 da CLT.

09. Fica convencionado entre as partes que o(a) Empregado(a) deverá cumprir a carga horária preestabelecida em contrato, a qual poderá flexibilizada, sempre que a necessidade de serviço assim o exigir, formando um "Banco de Horas", previsto na CLT e conforme cláusula 14 da Convenção Coletiva de Trabalho do Sindespote, sendo sua vigência de 1º de Outubro do ano em vigor à 30 de Setembro do ano Subsequente.

10. Para a finalidade da Compensação de Horas prevista na Cláusula anterior, o(a) Empregado(a) será avisado(a) com antecedência sobre a data da realização do evento.

11. A compensação das horas que integram o "Banco de Horas", poderá ocorrer em data anterior ou posterior à data da execução do trabalho em períodos diurno ou noturno e, inclusive, aos sábados e domingos.

12. Havendo as "Pontes", assim chamadas, quando o(a) Empregado(a) deixa de trabalhar em dias normais, intercalados entre o Feriado e o Sábado e o Domingo, esses dias deverão ser compensados com horas suplementares em outros dias, anteriores ou posteriores à Ponte.



13. Caso seja necessário, o(a) Empregado(a) poderá ser convocado para o trabalho em dia "Feriado", em razão das atividades de Clube Esportivo e Recreativo, havendo compensação correspondente às horas trabalhadas nesse dia, de acordo com a escala de folgas estabelecida pela Chefia da área.

14. O (A) Empregado (a) obriga-se a cumprir e a respeitar integralmente o Regulamento de Pessoal, as normas disciplinares e de trabalho adotadas pelo Empregador, obedecendo rigorosamente o horário estabelecido a juízo deste.

) 15. Em decorrência do presente Contrato, obriga-se o Empregado(a) a ressarcir, por descontos em seus salários, gratificações ou demais rendimentos, os prejuízos que por ventura venham a causar ao Empregador, por imperícia, imprudência, negligência ou dolo.

16. Na continuidade do presente contrato, após o prazo experimental, permanecerão em vigor todas as cláusulas e condições nele estabelecidas.

17. O (A) Empregado (a) autoriza o Empregador a depositar seus vencimentos e adiantamentos sobre salários em conta corrente bancária, a escolha do Empregador, bem como, efetuar os pagamentos referidos, em dinheiro ou cheques emitidos pelo mesmo, se assim for da sua conveniência.

18. Em decorrência do presente Contrato, submete-se o(a) Empregado(a) a todas as cláusulas e condições dos Dissídios, Acordos ou Convenções Coletivas do SINDESPORTE, por se tratar da categoria preponderante .

19. O presente contrato será regido, em suas lacunas, pela legislação trabalhista em vigor.

) E, por estarem assim justos e contratados, assinam o presente contrato perante as testemunhas abaixo:

SAO PAULO, 07 de fevereiro de 2012.



CLUBE ATLETICO PAULISTANO



PAULO HENRIQUE WANDERLEY PEÇANHA
COUTINHO

RESPONSÁVEL PELO(A) MENOR

TESTEMUNHAS

1- _____

2- _____

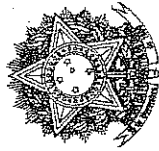

MINISTÉRIO DO TRABALHO
SECRETARIA DE POLÍTICAS DE EMPREGO E SALÁRIO

CARTEIRA DE TRABALHO E PREVIDENCIA SOCIAL

021421

Número

00262-SP

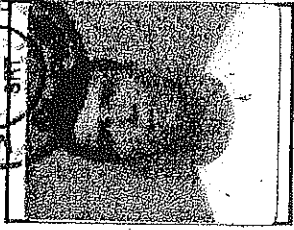

Paulo Henrique Costa

ASSINATURA DO PORTADOR

CNPJ 00.927.472/0001-16

Empregador CLUB ATHLETICO PAULISTANO

CGC/ME Rua Honduras, 1400

Rua 16. America - CEP 01428-900

Município SÃO PAULO - SP

Esp. do estabelecimento

Cargo TEC. POLO AQUATICO

CBO nº

Data admissão 04 de Fevereiro de 19 2012

Registro nº 13448 Fts./Ficha 13448

Remuneração especificada R\$ 3.933,24 (três mil novecentos e trinta e três reais e vinte e sete centavos por mês)

Ass. do empregador ou a rogo c/ass. CLUB ATHLETICO PAULISTANO

1º 2º
Data saída de de 19

Ass. do empregador ou a rogo c/ass.

1º 2º
Com. Dispensa CD Nº

FGTS - Fundo de Garantia do Tempo de Serviço
(Lei nº 5.107/66, regulamentada pelo Dec. nº 59.820/66)

OPÇÃO RETRATAÇÃO
07 / 02 / 2012 / / /
Dia Mês Ano Dia Mês Ano

Banco depositário.....

Agência CAIXA ECONÔMICA FEDERAL

0285-2113 Augusta 2516

Praça São Paulo Estado S.P.

Empresa CLUB ATHLETICO PAULISTANO

Assinatura do Pessoal
Carimbo e assinatura do empregador

OPÇÃO RETRATAÇÃO

..... / / / / /
Dia Mês Ano Dia Mês Ano

Banco depositário.....

Agência.....

Praça..... Estado.....

Empresa.....

Carimbo e assinatura do empregador

(Atestado médico, alteração do contrato de trabalho, registros profissionais e outras anotações autorizadas por lei)

CONTRATO DE EXPERIÊNCIA

O portador desta foi admitido por contrato de experiência de 25 dias, podendo ser prorrogado por mais 25 dias, conforme artigo 445 da CLT Parágrafo Único.

S.P. 08 / FEVEREIRO 2012

CLUB ATHLETICO PAULISTANO

EMPRESA CLUB ATHLETICO PAULISTANO CGC 60.927.472/0001-16
 ENDEREÇO RUA: HONDURAS NUMERO 1400
 BAIRRO JARDIM AMERICA CIDADE SAO PAULO
 CEP 01428-900 ESTADO SP
 EMISSAO 08/12/2011 12:15:46

AUTENTICACAO

	NOME FUNCIONARIO PABLO ROGER CUESTA ZULUETA	
	MATRICULA 013666	No.Ordem 13666
	FILIAÇÃO PAI FLORENCIO ROGER CUESTA PENALVER	MAE BERTHA DOLORES ZULUETA
	CART.PROFISSIONAL 0023887	SERIE 00256 SP EMISSAO
CERT.RESERVISTA	CATEGORIA	REG. PROFISS.
TIT.ELEITOR	ZONA	SECAO
CPF 23270196806	PIS/PASEP 13562378938	CADAST.
CART.HABILITACAO	CATEGORIA	
IDENTIDADE V495273H	ORGAO EMISSOR SSP SP	EMISSAO 30/03/2007

ADMISSAO 09/11/2011 OPCAO FGTS 09/11/2011 FORMA PAGAMENTO Mensalista JORNADA 105:00
 CARGO TEC. POLO AQUATICO SECAO POLO AQUATICO SALARIO 3.177,76 SAL. HORA 30,26

DATA NASCIMENTO 17/09/1962 ESTADO CIVIL Divorciad SEXO M GRAU INSTRUCAO 9 Educação superior completo
 NACIONALIDADE 48 Brasileira NATURALIDADE CIEGO DE AVILA ESTADO NATAL SP

QUANDO ESTRANGEIRO
 DATA CHEGADA 08/11/2011 CONJUGE BRASILEIRO Nu.CARTEIRA IDENT.
 TIPO DE VISTO Nu.REGISTRO GERAL Nu.DECRETO
 NATURALIZADO 0 VALID. CART. IDENTIDADE V495273H VALID. CART. TRABALHO
 Nu.FILHOS 0

BENEFICIARIOS	NOME DO DEPENDENTE	NASCIMENTO	EST.CIVIL	PARENTESCO
	MICHELLE CUESTA REYES	10/12/2001	S	Filho(a) Válido
	BERTHA DOLORES ZULUETA		C	Mãe
	FLORENCIO ROGER CUESTA PENALVER		C	Pai

ENDERECO	RUA	NUMERO	BAIRRO	CIDADE
	RUA SAINT HILAIRE	60	JD PAULISTA	SAO PAULO

FERIAS	PERIODO AQUISITIVO	PERIODO DE GOZO
	09/11/2011 08/11/2012	

ALTERACOES DE SALARIO	DATA	SALARIO	GRATIFICACAO	ATS	TOTAL	MOTIVO
	09/11/2011	3.177,76				Admissão

ALTERACOES DE CARGO	DATA	FUNCAO
	09/11/2011	00637 TEC. POLO AQUATICO

MUDANCAS DE SECAO	DATA	SECAO
	09/11/2011	POLO AQUATICO

MUDANCAS DE HORARIOS	DATA	HORARIO
480	09/11/2011	2ª à 5ª 18:00 - 21:48 Sab 16:00 - 18:00

DATA DEMISSAO	COD.AFASTAMENTO	ASSINATURA DO EMPREGADOR	ASSINATURA DO FUNCIONARIO
			



CONTRATO DE TRABALHO POR PRAZO INDETERMINADO

CLUB ATHLETICO PAULISTANO, doravante denominado Empregador, com sede na Rua Honduras, 1400 – Bairro: Jardim América, São Paulo - SP, inscrito no CNPJ/MF sob o nº 60.927.472/0001 – 16, neste ato representado pela Sra. Alice Sakon, brasileira, maior, eleitora, na qualidade de procuradora e/ou pelo Sr. Taquegi Koressawa Júnior, brasileiro, maior, eleitor, na qualidade de procurador, tem justo e contratado com o senhor **PABLO ROGER CUESTA ZULUETA**, doravante designado Empregado, de nacionalidade cubana, casado, técnico de pólo aquático, portador do passaporte nº H414567 válido até 03.01.2019 – GOV: CUBA, residente nesta cidade, a Prorrogação do Contrato de Trabalho nas seguintes condições:

Cláusula Primeira

O Sr. **PABLO ROGER CUESTA ZULUETA**, continuará a exercer as atividades de técnico profissional de pólo aquático, conforme a legislação em vigor.

Cláusula Segunda

Dada a continuidade da prestação de serviço que teve início em 08 de novembro de 2011 o presente contrato passa a vigorar por prazo indeterminado nos termos dos artigos 445 e 451 da Consolidação das Leis do Trabalho.

Cláusula Terceira

O presente contrato entrará em vigor imediatamente após o término do contrato inicial de trabalho por prazo determinado já assinado entre as partes.

Cláusula Quarta

Pela execução dos serviços do Sr. **PABLO ROGER CUESTA ZULUETA**, o **CLUB ATHLETICO PAULISTANO** pagará a remuneração mensal de R\$ 3.675,03 (três mil, seiscentos e setenta e cinco reais e três centavos).



a. Carga horária de 21h00 (vinte e uma) horas semanais, cumprindo o horário de trabalho base:

De segunda a sexta-feira das 18h às 21h48; sábado das 16h às 18h, com uma hora para descanso e refeição, folgando um dia na semana conforme escala de revezamento (6X1), totalizando 105 horas mensais.

Cláusula Quinta

O horário estabelecido neste contrato, bem como as folgas semanais, poderão ser alterados pelo Empregador, a qualquer tempo, se assim for necessário para o bom desempenho dos serviços e as finalidades precípuas das atividades do Empregador, podendo variar para o horário diurno ou noturno.

Cláusula Sexta

O horário de refeição e descanso, estabelecido na cláusula 3ª, deverá ser rigorosamente cumprido.

Cláusula Sétima

O remanescente das horas constantes na cláusula 3ª será destinado às atividades correlatas aos serviços executados pelo Empregado em competições esportivas, oficiais ou amistosas, dentro ou fora do estado, ou eventos esportivos do qual o Empregador venha a participar, obrigando-se o Empregado a acompanhar, dentro de suas atribuições, a todos a que for convocado pela Administração do Empregador.

Cláusula Oitava

Caso haja redução do remanescente das 21 (vinte e uma) horas semanais destinadas às competições ou eventos programados pelo Empregador de conformidade com o escrito na cláusula 3ª deste contrato, fica estabelecido pelo presente instrumento, entre as partes, o regime de compensação de horas de trabalho, dentro dos limites estabelecidos pela legislação pertinente. No caso de prorrogação de horas, estas serão remuneradas de conformidade com a legislação pertinente.



Cláusula Nona

O Empregado obriga-se a cumprir e a respeitar integralmente o Regulamento de Pessoal, as normas disciplinares e de trabalho adotadas pelo Empregador, obedecendo rigorosamente o horário estabelecido a juízo deste.

Cláusula Décima

Em decorrência do presente contrato, submete-se o Empregado a todas as cláusulas e condições dos Dissídios, Acordos ou Convenções Coletivas do Sindespote, por se tratar da Categoria Preponderante.

Cláusula Décima Primeira

Em decorrência do presente contrato, obriga-se o Empregado a ressarcir, por descontos em seus salários, gratificações ou demais rendimentos, os prejuízos que por ventura venham a causar ao Empregador, por imperícia, imprudência, negligência ou dolo.

Cláusula Décima Segunda

O **CLUB ATHLETICO PAULISTANO** assume a responsabilidade de prover o regresso do técnico ao país de origem, quando do término do presente Contrato de Trabalho.

Cláusula Décima Terceira

O Sr. **PABLO ROGER CUESTA ZULUETA** continuará a exercer sua atividade profissional no Brasil em caráter temporário, Item V, desacompanhado de sua família.

Cláusula Décima Quarta

Na ocorrência do término do prazo de estada do trabalhador estrangeiro no território nacional, sem que haja nova autorização para sua permanência no Brasil, o presente contrato de trabalho estará rescindido de pleno direito, sem justa causa.



Cláusula Décima Quinta

As demais cláusulas que deram origem à vinda do técnico de pólo aquático ao Brasil continuam em vigor conforme processo MTB registrado sob o número 46094.031150/2011-25.

São Paulo - SP, 03 de outubro de 2013.

Pablo Roger Cuesta Zulueta.

Alice Sakon e/ou Taquegi Koressawa Júnior.

Procuradora - CPF/MF nº 153.459.801 - 44. Procurador - CPF/MF nº 897.088.301 - 00.



TERMO ADITIVO DE CONTRATO DE TRABALHO

Pelo presente instrumento, o **Club Athletico Paulistano**, com sede a Rua Honduras, 1400, Jardim América, São Paulo, neste ato, representado por seu preposto autorizado, infra-assinado, doravante denominado **EMPREGADOR** e de outro, o (a) Sr. (a) **PABLO ROGER CUESTA ZULUETA**, portador (a) do passaporte nº **B670490** válido até 09/07/2015 Gov: Cuba, doravante designado(a) **EMPREGADO(A)**, têm entre si, certo e ajustado, o presente **ADITIVO** ao Contrato de Trabalho por prazo determinado, mediante a cláusula terceira e condições seguintes que, reciprocamente, outorgam e aceitam:

01. Carga horária de 21h00 (vinte e uma horas) horas semanais, cumprindo o horário de trabalho base:

De segunda à sexta das 18h00 às 21h48, aos sábados das 16h00 às 18h00 e folga aos domingos.

São Paulo, 09 de Novembro de 2011.



CLUB ATHLETICO PAULISTANO



PABLO ROGER CUESTA ZULUETA

Testemunhas:

1 - _____

2 - _____

Responsável pelo (a) Menor

obrigado a usá-los, para prevenir acidentes e evitar as doenças profissionais.

Mostre ao seu novo companheiro os perigos que o cercam no trabalho.

Cada acidente é uma lição que deve ser apreciada, para evitar maiores desgraças.

Todo o acidente tem uma causa que é preciso ser pesquisada, para evitar a sua repetição.

Se você for acidentado, procure logo o socorro médico adequado. Não deixe que "tentadores" e "curiosos" concorram para o agravamento de sua lesão.

Se você não é electricista, não se meta a fazer serviços de electricidade.

Procure o socorro médico imediato, se você for vítima de um acidente, amanhã será tarde demais.

As máquinas não respeitam ninguém; mas você deve respeitá-las.

Atenda às recomendações dos membros da CIPA e de seus mestres e chefes.

Conheça sempre as regras de segurança da seção onde você trabalha. Converse e discuta no trabalho predispondo a acidentes pela desatenção.

Leia e reflita sempre os ensinamentos contidos nos cartazes e avisos sobre prevenção de acidentes.

Os aréis, pulseiras, gravatas e mangas compridas não fazem parte do seu uniforme de trabalho.

Mantenha sempre as guardas protetoras das máquinas nos devidos lugares.

Para a máquina quando tiver que consertá-la ou lubrificá-la.

Habitue-se a trabalhar protegido contra os acidentes. Use equipamentos de proteção adequados a seu serviço.

Conheça o manuseio dos extintores e demais dispositivos de combate ao fogo existentes em seu local de trabalho. Você pode ter necessidade de usá-los algum dia.

MINISTÉRIO DO TRABALHO E EMPREGO
CARTEIRA DE TRABALHO E PREVIDÊNCIA SOCIAL

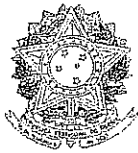

VIA DE CONTINUAÇÃO

Número 023887 Série 00256-SF

ASSINATURA DO PORTADOR



QUALIFICAÇÃO CIVIL

Nome Pablo Roger Cuesta
Zulueta
Loc. Nasc. Cuba Est. Data 17/09/1962
Filiação Berta Helores Zulueta e
Florencio Roger Cuesta
Doc. Nº Temporário - art. 13, V - Lei. 6815/80

ESTRANGEIROS

Chegada ao Brasil em 08/11/2011 Doc. Ident Nº RNE-V495273-H
Exp. em 1/5 Estado Alemanha / SP
Obs.: Vide Anexo 42
Data Emissão 16/11/2011 SRTE São Paulo (SP)

Assinatura do Funcionário



ALTERAÇÕES DE IDENTIDADE
(Com relação a nome, est. civil e data nasc.)

Nome.....
Doc.....
Nome.....
Doc.....
Nome.....
Doc.....
Est. Civil.....
Doc.....
Nome.....
Doc.....
Est. Civil.....
Doc.....
Nome.....
Doc.....
Est. Civil.....
Doc.....
Nome.....
Doc.....
Est. Civil.....
Doc.....
Nome.....
Doc.....
Est. Civil.....
Doc.....
Nome.....
Doc.....
Est. Civil.....
Doc.....

CNPJ 00.927.478/0001-10

Empregador CLUB ATHLETICO PAULISTANO

Rua Honduras, 1400

Jd. America - CEP 01428-900

Rua N°

Município SÃO PAULO - SP Est

Esp. do estabelecimento

Cargo Tec. e Pol. Aquatica

CBO n°

Data admissão 09 de Novembro de 2011

Registro n° 13666 Fls./Ficha 13666

Remuneração especificada R\$ 3144,76

(TRÊS MIL, QUATRO E SETECENTA E SETE REAIS E SETENTA E DOIS CENTAVOS POR MÊS)

Ass. do empregador ou a rogo c/test.

1ª 2ª

Data saída de de

Ass. do empregador ou a rogo c/test.

1ª 2ª

Com. Dispensa CD n°

CONTRATO DE TRABALHO

Empregador

CNPJ/MF

Rua N°

Município Est

Esp. do estabelecimento

Cargo

CBO n°

Data admissão de de

Registro n° Fls./Ficha

Remuneração especificada

Ass. do empregador ou a rogo c/test.

1ª 2ª

Data saída de de

Ass. do empregador ou a rogo c/test.

1ª 2ª

Com. Dispensa CD n°



Club Athletico Paulistano

Resumo por Lotação Normal

Pág.: 1

Data: 14/08/2014

Hora: 12:42:53

Compet.: 2014/01

Vig.: 01/01/2014 Folha: 01.11 Folha Mensalistas

Rubrica	Denominação	Referência	Valor	Tipo
Empresa:	001 - Club Athletico Paulistano			
Filial:	1 - Club Athletico Paulistano			
Lotação:	41803020000 - PROJETO POLO (LIE)			
101	Salário Normal	32,0000	4.772,26	P
124	Insuficiencia de Saldo		101,27	P
214	Difer. de Férias Mês Seguinte	28,0000	243,53	P
219	Difer. 1/3 Fér. Mês Seguinte		82,43	P
222	Dif. Média Férias Mês Seguinte		3,78	P
401	INSS sobre Salários		482,93	D
403	IRRF sobre Salários		303,09	D
411	Desc. Adiantam. Quinzenal		1.684,35	D
412	INSS sobre Férias		482,93	D
413	Contr. Negocial		116,96	D
428	Desc. Assist. Odontologica		37,57	D
434	Desc. Refeicao	25,0000	31,00	D
470	Vale Transporte		15,74	D
494	Desc. Seguro de Vida		32,39	D
532	Assistencia Medica - Apto		113,02	D
534	Assistencia Medica - Supremo		399,39	D
604	Salário Contrib. INSS até Teto (Sal)		8.780,48	A
606	Base Liquida IRRF (Salários)		4.109,62	A
607	Base Liq. IRRF (Férias)		113,76	A
615	Sal. Ref. Carga Hor. Mensal	240,0000	8.445,82	A
616	Sal. Corresp. à Jornada Integral	240,0000	8.445,82	A
623	Férias Mês Seg. p/Trib.	28,0000	3.430,02	A
629	Gratíf. 1/3 Férias Mês Seg. p/Trib.		1.161,09	A
635	Méd. Rem. Var. Fér./Ad. Func Mês Seg. p/Trib.		53,26	A
648	Sal. Contrib. Acumul. (Salário)		8.780,48	A
650	Dedução INSS IR Férias		36,27	A
651	FGTS - Deposito SEFIP		779,71	A
653	Vale Transporte Empresa		235,36	A
673	INSS Empresa (Salário) - Ctbl.	40,0000	954,45	A
674	INSS Empresa (Férias) - Ctbl.	40,0000	994,82	A
675	INSS Empresa (13o. Salário) - Ctbl.	40,0000	0,00	A
676	FGTS Empresa (Salário) - Ctbl.	0,1600	381,77	A
677	FGTS Empresa (Férias) - Ctbl.	0,1600	397,92	A
678	FGTS Empresa (13o. Salário) - Ctbl.	0,1600	0,00	A
679	INSS Empresa Terceiros (Sal) - Ctbl.	5,4000	128,84	A
680	INSS Empresa Terceiros (Fér) - Ctbl.	5,4000	134,30	A
681	INSS Empresa Terceiros (13o) - Ctbl.	5,4000	0,00	A
682	INSS Empresa S.A.T. (Sal) - Ctbl.	4,8400	115,48	A
683	INSS Empresa S.A.T. (Fér) - Ctbl.	4,8400	120,37	A
684	INSS Empresa S.A.T. (13o) - Ctbl.	4,8400	0,00	A
690	Remun. Empregados e Avulsos - GRPS		9.746,37	A
692	INSS Empresa - GRPS		1.949,27	A
693	INSS Empr. Terceiros - GRPS		263,14	A
694	INSS Empr. S.A.T. - GRPS		235,85	A
729	IR SOBRE PIS		97,45	A
737	Custo Empresa Assist. Medica Apto		42,88	A
739	Custo Empresa Assist. Medica Supremo		99,85	A
747	Custo Empresa Seguro de Vida		32,39	A
749	Custo Empresa Assist. Odontologica		2,51	A
801	Base Contrib. Salários INSS		4.772,26	B
802	Base Bruta para IRRF (Salários)		4.289,33	B
803	Base para FGTS		9.746,37	B
805	Base para IRRF (Férias)		293,47	B
831	Base INSS Empresa (Salário) - Ctbl.		4.772,26	B
832	Base INSS Empresa (Férias) - Ctbl.		4.974,11	B



Club Athletico Paulistano

Resumo por Lotação Normal

Pág.: 2

Data: 14/08/2014

Hora: 12:42:53

Compet.: 2014/01

Vig.: 01/01/2014 Folha: 01.11 Folha Mensalistas

Rubrica	Denominação	Referência	Valor	Tipo
Empresa:	001 - Club Athletico Paulistano			
Filial:	1 - Club Athletico Paulistano			
Lotação:	41803020000 - PROJETO POLO (LIE)			
834	Base FGTS (Salário) - Ctbl.		4.772,26	B
835	Base FGTS (Férias) - Ctbl.		4.974,11	B
862	BASE PIS		9.746,37	A
873	Base TOTAL FGTS Ativos (SAL + FER)		9.746,37	A
877	Base TOTAL Total FGTS Recol FGTS		9.746,37	A
881	FGTS - SEFIP Total 8%		779,71	A
900	Total Ded. Depend. p/ IRRF		179,71	A
981	Liquido Folha Mensal Contabil		1.503,90	A
997	Total de Proventos		5.203,27	A
998	Total de Descontos		3.699,37	A
999	Liquido		1.503,90	A
Total de Colaboradores da Lotação:			2	
Total de Colaboradores da Lotação por Situação:				
At i v o s:			2	
Total de Colaboradores da Empresa:			2	
Total de Colaboradores da Empresa por Situação:				
At i v o s:			2	



Club Athletico Paulistano
CNPJ: 60.927.472/0001-16
Rua Honduras, 1400, Jardim America
Sao Paulo / SP Tel.: 011-30652186

Demonstrativo de Pagamento de Salário
Inscr.Est.: 103886437118

FUNCIONÁRIO PAULO HENRIQUE WANDERLEY PECANHA		ADMISSÃO 07/02/2012	CENTRO DE CUSTO PROJETO POLO (LIE)			
CARGO / FUNÇÃO TECNICO DE POLO AQUATICO JR.		BANCO / AGÊNCIA / CONTA 001 / 35686 / 00000000		MATRÍCULA 13748	DATA DA REFERÊNCIA 2014/01	
Cód.	Descrição	Ref.	Vencimentos		Descontos	
101	Salário Normal	30,0000	4.509,86			
401	INSS sobre Salários				482,93	
403	IRRF sobre Salários				303,09	
411	Desc. Adiantam. Quinzenal				1.684,35	
413	Contr. Negocial				54,12	
428	Desc. Assist. Odontologica				37,57	
434	Desc. Refeicao	22,0000			27,28	
494	Desc. Seguro de Vida				17,23	
534	Assistencia Medica - Supremo				399,39	
			TOTAL DE VENCIMENTOS:	4.509,86	TOTAL DE DESCONTOS:	3.005,96
			VALOR LÍQUIDO:			1.503,90
SALÁRIO BASE	SALARIO CONTRIB. INSS	BASE DO FGTS	FGTS DO MES	BASE DO IRRF	Faixa do IRRF	
4.509,86	4.390,24	4.509,86	360,79	4.026,93		

_____/_____/_____

Assinatura: _____



Club Athletico Paulistano

Resumo por Lotação Normal

Pág.: 1

Data: 14/08/2014

Hora: 12:43:56

Compet.: 2014/02

Vig.: 01/02/2014 Folha: 01.11 Folha Mensalistas

Rubrica	Denominação	Referência	Valor	Tipo
Empresa:	001 - Club Athletico Paulistano			
Filial:	1 - Club Athletico Paulistano			
Lotação:	41803020000 - PROJETO POLO (LIE)			
101	Salário Normal	60,0000	8.445,82	P
401	INSS sobre Salários		915,88	D
403	IRRF sobre Salários		466,55	D
411	Desc. Adiantam. Quinzenal		3.378,32	D
413	Contr. Negocial		101,35	D
428	Desc. Assist. Odontologica		37,57	D
434	Desc. Refeicao	44,0000	54,56	D
470	Vale Transporte		223,20	D
494	Desc.Seguro de Vida		32,39	D
532	Assistencia Medica - Apto		113,02	D
534	Assistencia Medica - Supremo		399,39	D
604	Salário Contrib. INSS até Teto (Sal)		8.326,20	A
606	Base Liquida IRRF (Salários)		7.350,23	A
615	Sal. Ref. Carga Hor. Mensal	240,0000	8.445,82	A
616	Sal. Conresp. à Jomada Integral	240,0000	8.445,82	A
648	Sal.Contrib. Acumul.(Salário)		8.326,20	A
651	FGTS - Deposito SEFIP		675,67	A
673	INSS Empresa (Salário) - Ctbl.	40,0000	1.689,16	A
674	INSS Empresa (Férias) - Ctbl.	40,0000	0,00	A
675	INSS Empresa (13o.Salário) - Ctbl.	40,0000	0,00	A
676	FGTS Empresa (Salário) - Ctbl.	0,1600	675,65	A
677	FGTS Empresa (Férias) - Ctbl	0,1600	0,00	A
678	FGTS Empresa (13o.Salário) - Ctbl.	0,1600	0,00	A
679	INSS Empresa Terceiros (Sal) - Ctbl.	5,4000	228,03	A
680	INSS Empresa Terceiros (Fer) - Ctbl.	5,4000	0,00	A
681	INSS Empresa Terceiros (13o) - Ctbl.	5,4000	0,00	A
682	INSS Empresa S.A.T.(Sal) - Ctbl.	4,8400	204,38	A
683	INSS Empresa S.A.T. (Fer) - Ctbl.	4,8400	0,00	A
684	INSS Empresa S.A.T. (13o) - Ctbl.	4,8400	0,00	A
690	Remun. Empregados e Avulsos - GRPS		8.445,82	A
692	INSS Empresa - GRPS		1.689,16	A
693	INSS Empr. Terceiros - GRPS		228,03	A
694	INSS Empr. S.A.T. - GRPS		204,38	A
729	IR SOBRE PIS		84,44	A
737	Custo Empresa Assist.Medica Apto		42,88	A
739	Custo Empresa Assist.Medica Supremo		99,85	A
746	Demonstr.do Desc.Cobertura do Quinzenal		101,27	A
747	Custo Empresa Seguro de Vida		32,39	A
749	Custo Empresa Assist.Odontologica		2,51	A
801	Base Contrib. Salários INSS		8.445,82	B
802	Base Bruta para IRRF (Salários)		7.529,94	B
803	Base para FGTS		8.445,82	B
831	Base INSS Empresa (Salário) - Ctbl.		8.445,82	B
834	Base FGTS (Salário) - Ctbl.		8.445,82	B
862	BASE PIS		8.445,82	A
873	Base TOTAL FGTS Ativos (SAL + FER)		8.445,82	A
877	Base TOTAL Total FGTS Recal FGTS		8.445,82	A
881	FGTS - SEFIP Total 8%		675,67	A
900	Total Ded. Depend. p/ IRRF		179,71	A
981	Liquido Folha Mensal Contabil		2.723,59	A
997	Total de Proventos		8.445,82	A
998	Total de Descontos		5.722,23	A
999	Líquido		2.723,59	A

Total de Colaboradores da Lotação:

2



Club Athletico Paulistano

Resumo por Lotação Normal

Pág.: 2

Data: 14/08/2014

Hora: 12:43:56

Compet.: 2014/02

Vig.: 01/02/2014 Folha: 01.11 Folha Mensalistas

Rubrica	Denominação	Referência	Valor	Tipo
Empresa:	001 - Club Athletico Paulistano			
Filial:	1 - Club Athletico Paulistano			
	Total de Colaboradores da Lotação por Situação:			
	At i vos:		2	
	Total de Colaboradores da Empresa:		2	
	Total de Colaboradores da Empresa por Situação:			
	At i vos:		2	



Club Athletico Paulistano
CNPJ: 60.927.472/0001-16
Rua Honduras, 1400, Jardim America
Sao Paulo / SP Tel.: 011-30652186

Demonstrativo de Pagamento de Salário
Inscr.Est.: 103886437118

FUNCIONÁRIO PABLO ROGER CUESTA ZULUETA		ADMISSÃO 09/11/2011	CENTRO DE CUSTO PROJETO POLO (LIE)		
CARGO / FUNÇÃO TECNICO DE POLO AQUATICO PL.		BANCO / AGÊNCIA / CONTA 001 / 35686 / 02105616		MATRÍCULA 13666	DATA DA REFERÊNCIA 2014/02
Cód.	Descrição	Ref.	Vencimentos		Descontos
101	Salário Normal	30,0000	3.935,96		
401	INSS sobre Salários				432,95
403	IRRF sobre Salários				163,46
411	Desc. Adiantam. Quinzenal				1.574,38
413	Contr. Negocial				47,23
434	Desc. Refeicao	22,0000			27,28
470	Vale Transporte				229,20
494	Desc.Seguro de Vida				15,16
532	Assistencia Medica - Apto				113,02
			TOTAL DE VENCIMENTOS: 3.935,96		TOTAL DE DESCONTOS: 2.596,68
			VALOR LÍQUIDO:		1.339,28
SALÁRIO BASE 3.935,96	SALARIO CONTRIB. INSS 3.935,96	BASE DO FGTS 3.935,96	FGTS DO MES 314,88	BASE DO IRRF 3.323,30	Faixa do IRRF

Assinatura: _____



Club Athletico Paulistano
CNPJ: 60.927.472/0001-16
Rua Honduras, 1400, Jardim America
Sao Paulo / SP Tel.: 011-30652186

Demonstrativo de Pagamento de Salário
Inscr.Est.: 103886437118

FUNCIONÁRIO PAULO HENRIQUE WANDERLEY PECANHA		ADMISSÃO 07/02/2012	CENTRO DE CUSTO PROJETO POLO (LIE)		
CARGO / FUNÇÃO TECNICO DE POLO AQUATICO JR.		BANCO / AGÊNCIA / CONTA 001 / 35686 / 00000000		MATRÍCULA 13748	DATA DA REFERÊNCIA 2014/02
Cód.	Descrição	Ref.	Vencimentos		Descontos
101	Salário Normal	30,0000	4.509,86		
401	INSS sobre Salários				482,93
403	IRRF sobre Salários				303,09
411	Desc. Adiantam. Quinzenal				1.803,94
413	Contr. Negocial				54,12
428	Desc. Assist. Odontologica				37,57
434	Desc. Refeicao	22,0000			27,28
494	Desc. Seguro de Vida				17,23
534	Assistencia Medica - Supremo				399,39
			TOTAL DE VENCIMENTOS:	TOTAL DE DESCONTOS:	
			4.509,86	3.125,55	
			VALOR LÍQUIDO:	1.384,31	
SALÁRIO BASE	SALARIO CONTRIB. INSS	BASE DO FGTS	FGTS DO MES	BASE DO IRRF	Faixa do IRRF
4.509,86	4.390,24	4.509,86	360,79	4.026,93	

Assinatura: _____



Rubrica	Denominação	Referência	Valor	Tipo
Empresa:	001 - Club Athletico Paulistano			
Filial:	1 - Club Athletico Paulistano			
Lotação:	41803020000 - PROJETO POLO (LIE)			
101	Salário Normal	60,0000	8.445,82	P
401	INSS sobre Salários		915,88	D
403	IRRF sobre Salários		466,55	D
404	Contribuição Sindical		281,51	D
411	Desc. Adiantam. Quinzenal		3.378,32	D
413	Contr. Negocial		101,35	D
428	Desc. Assist. Odontologica		37,57	D
434	Desc. Refeicao	44,0000	54,56	D
470	Vale Transporte		236,15	D
494	Desc.Seguro de Vida		32,39	D
532	Assistencia Medica - Apto		113,02	D
534	Assistencia Medica - Supremo		399,39	D
604	Salário Contrib. INSS até Teto (Sal)		8.326,20	A
606	Base Liquida IRRF (Salários)		7.350,23	A
615	Sal. Ref. Carga Hor. Mensal	240,0000	8.445,82	A
616	Sal. Corresp. à Jornada Integral	240,0000	8.445,82	A
648	Sal.Contrib. Acumul.(Salário)		8.326,20	A
651	FGTS - Deposito SEFIP		675,67	A
653	Vale Transporte Empresa		14,95	A
673	INSS Empresa (Salário) - Ctbl.	40,0000	1.689,16	A
674	INSS Empresa (Férias) - Ctbl.	40,0000	0,00	A
675	INSS Empresa (13o.Salário) - Ctbl.	40,0000	0,00	A
676	FGTS Empresa (Salário) - Ctbl.	0,1600	675,65	A
677	FGTS Empresa (Férias) - Ctbl.	0,1600	0,00	A
678	FGTS Empresa (13o.Salário) - Ctbl.	0,1600	0,00	A
679	INSS Empresa Terceiros (Sal) - Ctbl.	5,4000	228,03	A
680	INSS Empresa Terceiros (Fer) - Ctbl.	5,4000	0,00	A
681	INSS Empresa Terceiros (13o) - Ctbl.	5,4000	0,00	A
682	INSS Empresa S.A.T.(Sal) - Ctbl.	4,8400	204,38	A
683	INSS Empresa S.A.T. (Fer) - Ctbl.	4,8400	0,00	A
684	INSS Empresa S.A.T. (13o) - Ctbl.	4,8400	0,00	A
690	Remun. Empregados e Avulsos - GRPS		8.445,82	A
692	INSS Empresa - GRPS 20,29		1.689,16	A
693	INSS Empr. Terceiros - GRPS 2,74		228,03	A
694	INSS Empr. S.A.T. - GRPS 2,45		204,38	A
729	IR SOBRE PIS		84,44	A
737	Custo Empresa Assist.Medica Apto		42,88	A
739	Custo Empresa Assist.Medica Supremo		99,85	A
747	Custo Empresa Seguro de Vida		32,39	A
749	Custo Empresa Assist.Odontologica		2,51	A
801	Base Contrib. Salários INSS		8.445,82	B
802	Base Bruta para IRRF (Salários)		7.529,94	B
803	Base para FGTS		8.445,82	B
831	Base INSS Empresa (Salário) - Ctbl.		8.445,82	B
834	Base FGTS (Salário) - Ctbl.		8.445,82	B
862	BASE PIS		8.445,82	A
873	Base TOTAL FGTS Ativos (SAL + FER)		8.445,82	A
877	Base TOTAL Total FGTS Recol FGTS		8.445,82	A
881	FGTS - SEFIP Total 8%		675,67	A
900	Total Ded. Depend. p/ IRRF		179,71	A
981	Liquido Folha Mensal Contabil		2.429,13	A
997	Total de Proventos		8.445,82	A
998	Total de Descontos		6.016,69	A
999	Líquido		2.429,13	A



Club Athletico Paulistano

Resumo por Lotação Normal

Pág.: 2

Data: 01/04/2014

Hora: 17:39:56

Compet.: 2014/03

Rubrica	Denominação	Referência	Valor	Tipo
Empresa:	001 - Club Athletico Paulistano			
Filial:	1 - Club Athletico Paulistano			

Total de Colaboradores da Lotação por Situação:

At i vos:

2

Total de Colaboradores da Empresa:

2

Total de Colaboradores da Empresa por Situação:

At i vos:

2

3037,45



Club Athletico Paulistano
CNPJ: 60.927.472/0001-16
Rua Honduras, 1400, Jardim America
Sao Paulo / SP Tel.: 011-30652186

Demonstrativo de Pagamento de Salário
Inscr.Est.: 103886437118

FUNCIONÁRIO PAULO HENRIQUE WANDERLEY PECANHA		ADMISSÃO 07/02/2012	CENTRO DE CUSTO PROJETO POLO (LIE)		
CARGO / FUNÇÃO TECNICO DE POLO AQUATICO JR.		BANCO / AGÊNCIA / CONTA 001 / 35686 / 00000000		MATRÍCULA 13748	DATA DA REFERÊNCIA 2014/03
Cód.	Descrição	Ref.	Vencimentos	Descontos	
101	Salário Normal	30,0000	4.509,86		
401	INSS sobre Salários			482,93	
403	IRRF sobre Salários			303,09	
404	Contribuição Sindical			150,32	
411	Desc. Adiantam. Quinzenal			1.803,94	
413	Contr. Negociai			54,12	
428	Desc. Assist. Odontologica			37,57	
434	Desc. Refeicao	22,0000		27,28	
494	Desc. Seguro de Vida			17,23	
534	Assistencia Medica - Supremo			399,39	
			TOTAL DE VENCIMENTOS:	TOTAL DE DESCONTOS:	
			4.509,86	3.275,87	
			VALOR LÍQUIDO:	1.233,99	
SALÁRIO BASE	SALARIO CONTRIB. INSS	BASE DO FGTS	FGTS DO MES	BASE DO IRRF	Faixa do IRRF
4.509,86	4.390,24	4.509,86	360,79	4.026,93	

Assinatura: _____



Club Athletico Paulistano
CNPJ: 60.927.472/0001-16
Rua Honduras, 1400, Jardim America
Sao Paulo / SP Tel.: 011-30652186

Demonstrativo de Pagamento de Salário
Inscr.Est.: 103886437118

FUNCIONÁRIO PABLO ROGER CUESTA ZULUETA		ADMISSÃO 09/11/2011	CENTRO DE CUSTO PROJETO POLO (LIE)			
CARGO / FUNÇÃO TECNICO DE POLO AQUATICO PL.		BANCO / AGÊNCIA / CONTA 001 / 35686 / 02105616		MATRÍCULA 13666	DATA DA REFERÊNCIA 2014/03	
Cód.	Descrição	Ref.	Vencimentos		Descontos	
101	Salário Normal	30,0000	3.935,96			
401	INSS sobre Salários				432,95	
403	IRRF sobre Salários				163,46	
404	Contribuição Sindical				131,19	
411	Desc. Adiantam. Quinzenal				1.574,38	
413	Contr. Negocial				47,23	
434	Desc. Refeicao	22,0000			27,28	
470	Vale Transporte				236,15	
494	Desc.Seguro de Vida				15,16	
532	Assistencia Medica - Aplo				113,02	
			TOTAL DE VENCIMENTOS:	3.935,96	TOTAL DE DESCONTOS:	2.740,82
			VALOR LÍQUIDO:			1.195,14
SALÁRIO BASE	SALARIO CONTRIB. INSS	BASE DO FGTS	FGTS DO MES	BASE DO IRRF	Faixa do IRRF	
3.935,96	3.935,96	3.935,96	314,88	3.323,30		

_____/_____/_____

Assinatura: _____



Club Athletico Paulistano

Resumo por Lotação Normal

Pág.: 1

Data: 14/08/2014

Hora: 12:44:49

Compet.: 2014/04

Vig.: 01/04/2014 Folha: 01.11 Folha Mensalistas

Rubrica	Denominação	Referência	Valor	Tipo
Empresa:	001 - Club Athletico Paulistano			
Filial:	1 - Club Athletico Paulistano			
Lotação:	41803020000 - PROJETO POLO (LIE)			
101	Salário Normal	60,0000	8.445,82	P
401	INSS sobre Salários		915,88	D
403	IRRF sobre Salários		466,55	D
411	Desc. Adiantam. Quinzenal		3.378,32	D
413	Contr. Negocial		101,35	D
428	Desc. Assist. Odontologica		37,57	D
434	Desc. Refeicao	44,0000	54,56	D
470	Vale Transporte		236,15	D
494	Desc.Seguro de Vida		32,39	D
532	Assistencia Medica - Apto		113,03	D
534	Assistencia Medica - Supremo		399,40	D
604	Salário Contrib. INSS até Teto (Sal)		8.326,20	A
606	Base Liquida IRRF (Salários)		7.350,23	A
615	Sal. Ref. Carga Hor. Mensal	240,0000	8.445,82	A
616	Sal. Corresp. à Jornada Integral	240,0000	8.445,82	A
648	Sal.Contrib. Acumul.(Salário)		8.326,20	A
651	FGTS - Deposito SEFIP		675,67	A
653	Vale Transporte Empresa		5,65	A
673	INSS Empresa (Salário) - Ctbl.	40,0000	1.689,16	A
674	INSS Empresa (Férias) - Ctbl.	40,0000	0,00	A
675	INSS Empresa (13o.Salário) - Ctbl.	40,0000	0,00	A
676	FGTS Empresa (Salário) - Ctbl.	0,1600	675,65	A
677	FGTS Empresa (Férias) - Ctbl.	0,1600	0,00	A
678	FGTS Empresa (13o.Salário) - Ctbl.	0,1600	0,00	A
679	INSS Empresa Terceiros (Sal) - Ctbl.	5,4000	228,03	A
680	INSS Empresa Terceiros (Fer) - Ctbl.	5,4000	0,00	A
681	INSS Empresa Terceiros (13o) - Ctbl.	5,4000	0,00	A
682	INSS Empresa S.A.T.(Sal) - Ctbl.	4,8400	204,38	A
683	INSS Empresa S.A.T. (Fer) - Ctbl.	4,8400	0,00	A
684	INSS Empresa S.A.T. (13o) - Ctbl.	4,8400	0,00	A
690	Remun. Empregados e Avulsos - GRPS		8.445,82	A
692	INSS Empresa - GRPS		1.689,16	A
693	INSS Empr. Terceiros - GRPS		228,03	A
694	INSS Empr. S.A.T. - GRPS		204,38	A
729	IR SOBRE PIS		84,44	A
737	Custo Empresa Assist.Medica Apto		42,87	A
739	Custo Empresa Assist.Medica Supremo		99,84	A
747	Custo Empresa Seguro de Vida		32,39	A
749	Custo Empresa Assist.Odontologica		2,51	A
801	Base Contrib. Salários INSS		8.445,82	B
802	Base Bruta para IRRF (Salários)		7.529,94	B
803	Base para FGTS		8.445,82	B
831	Base INSS Empresa (Salário) - Ctbl.		8.445,82	B
834	Base FGTS (Salário) - Ctbl.		8.445,82	B
862	BASE PIS		8.445,82	A
873	Base TOTAL FGTS Ativos (SAL + FER)		8.445,82	A
877	Base TOTAL Total FGTS Recol FGTS		8.445,82	A
881	FGTS - SEFIP Total 8%		675,67	A
900	Total Ded. Depend. p/ IRRF		179,71	A
981	Liquido Folha Mensal Contabil		2.710,62	A
997	Total de Proventos		8.445,82	A
998	Total de Descontos		5.735,20	A
999	Liquido		2.710,62	A

Total de Colaboradores da Lotação:

2



Club Athletico Paulistano

Resumo por Lotação Normal

Pág.: 2

Data: 14/08/2014

Hora: 12:44:49

Compet.: 2014/04

Vig.: 01/04/2014 Folha: 01.11 Folha Mensalistas

Rubrica	Denominação	Referência	Valor	Tipo
Empresa:	001 - Club Athletico Paulistano			
Filial:	1 - Club Athletico Paulistano			
Total de Colaboradores da Lotação por Situação:				
At i v o s:				2
Total de Colaboradores da Empresa:				2
Total de Colaboradores da Empresa por Situação:				
At i v o s:				2



Club Athletico Paulistano
CNPJ: 60.927.472/0001-16
Rua Honduras, 1400, Jardim America
Sao Paulo / SP Tel.: 011-30652186

Demonstrativo de Pagamento de Salário
Inscr.Est.: 103886437118

FUNCIONÁRIO PAULO HENRIQUE WANDERLEY PECANHA		ADMISSÃO 07/02/2012	CENTRO DE CUSTO PROJETO POLO (LIE)		
CARGO / FUNÇÃO TECNICO DE POLO AQUATICO JR.		BANCO / AGÊNCIA / CONTA 001 / 35686 / 00000000		MATRÍCULA 13748	DATA DA REFERÊNCIA 2014/04
Cód.	Descrição	Ref.	Vencimentos	Descontos	
101	Salário Normal	30,0000	4.509,86		
401	INSS sobre Salários			482,93	
403	IRRF sobre Salários			303,09	
411	Desc. Adiantam. Quinzenal			1.803,94	
413	Contr. Negocial			54,12	
428	Desc. Assist. Odontologica			37,57	
434	Desc. Refeicao	22,0000		27,28	
494	Desc. Seguro de Vida			17,23	
534	Assistencia Medica - Supremo			399,40	
			TOTAL DE VENCIMENTOS:	TOTAL DE DESCONTOS:	
			4.509,86	3.125,56	
			VALOR LÍQUIDO:	1.384,30	
SALÁRIO BASE	SALARIO CONTRIB. INSS	BASE DO FGTS	FGTS DO MES	BASE DO IRRF	Faixa do IRRF
4.509,86	4.390,24	4.509,86	360,79	4.026,93	

_____/_____/_____

Assinatura: _____



Club Athletico Paulistano
CNPJ: 60.927.472/0001-16
Rua Honduras, 1400, Jardim America
Sao Paulo / SP Tel.: 011-30652186

Demonstrativo de Pagamento de Salário
Inscr.Est.: 103886437118

FUNCIONÁRIO PABLO ROGER CUESTA ZULUETA		ADMISSÃO 09/11/2011	CENTRO DE CUSTO PROJETO POLO (LIE)			
CARGO / FUNÇÃO TECNICO DE POLO AQUATICO PL.		BANCO / AGÊNCIA / CONTA 001 / 35686 / 02105616		MATRÍCULA 13666	DATA DA REFERÊNCIA 2014/04	
Cód.	Descrição	Ref.	Vencimentos		Descontos	
101	Salário Normal	30,0000	3.935,96			
401	INSS sobre Salários				432,95	
403	IRRF sobre Salários				163,46	
411	Desc. Adiantam. Quinzenal				1.574,38	
413	Contr. Negocial				47,23	
434	Desc. Refeicao	22,0000			27,28	
470	Vale Transporte				236,15	
494	Desc.Seguro de Vida				15,16	
532	Assistencia Medica - Apto				113,03	
			TOTAL DE VENCIMENTOS:	3.935,96	TOTAL DE DESCONTOS:	2.609,64
			VALOR LÍQUIDO:			1.326,32
SALÁRIO BASE	SALARIO CONTRIB. INSS	BASE DO FGTS	FGTS DO MES	BASE DO IRRF	Faixa do IRRF	
3.935,96	3.935,96	3.935,96	314,88	3.323,30		

Assinatura: _____



Club Athletico Paulistano

Resumo por Lotação Normal

Pág.: 1

Data: 14/08/2014

Hora: 12:45:11

Compet.: 2014/05

Vig.: 01/05/2014 Folha: 01.11 Folha Mensalistas

Rubrica	Denominação	Referência	Valor	Tipo
Empresa:	001 - Club Athletico Paulistano			
Filial:	1 - Club Athletico Paulistano			
Lotação:	41803820000 - PROJETO POLO (LIE)			
101	Salário Normal	60,0000	8.445,82	P
401	INSS sobre Salários		915,88	D
403	IRRF sobre Salários		466,55	D
411	Desc. Adiantam. Quinzenal		3.378,32	D
413	Contr. Negocial		101,35	D
428	Desc. Assist. Odontologica		37,57	D
434	Desc. Refeicao	44,0000	54,56	D
470	Vale Transporte		236,15	D
494	Desc.Seguro de Vida		32,39	D
532	Assistencia Medica - Apto		113,03	D
534	Assistencia Medica - Supremo		399,40	D
604	Salário Contrib. INSS até Teto (Sal)		8.326,20	A
606	Base Liquida IRRF (Salários)		7.350,23	A
615	Sal. Ref. Carga Hor. Mensal	240,0000	8.445,82	A
616	Sal. Corresp. à Jornada Integral	240,0000	8.445,82	A
648	Sal.Contrib. Acumul.(Salário)		8.326,20	A
651	FGTS - Deposito SEFIP		675,67	A
653	Vale Transporte Empresa		14,95	A
673	INSS Empresa (Salário) - Ctbl.	40,0000	1.689,16	A
674	INSS Empresa (Férias) - Ctbl.	40,0000	0,00	A
675	INSS Empresa (13o.Salário) - Ctbl.	40,0000	0,00	A
676	FGTS Empresa (Salário) - Ctbl.	0,1600	675,65	A
677	FGTS Empresa (Férias) - Ctbl.	0,1600	0,00	A
678	FGTS Empresa (13o.Salário) - Ctbl.	0,1600	0,00	A
679	INSS Empresa Terceiros (Sal) - Ctbl.	5,4000	228,03	A
680	INSS Empresa Terceiros (Fer) - Ctbl.	5,4000	0,00	A
681	INSS Empresa Terceiros (13o) - Ctbl.	5,4000	0,00	A
682	INSS Empresa S.A.T.(Sal) - Ctbl.	4,8400	204,38	A
683	INSS Empresa S.A.T. (Fer) - Ctbl.	4,8400	0,00	A
684	INSS Empresa S.A.T. (13o) - Ctbl.	4,8400	0,00	A
690	Remun. Empregados e Avulsos - GRPS		8.445,82	A
692	INSS Empresa - GRPS		1.689,16	A
693	INSS Empr. Terceiros - GRPS		228,03	A
694	INSS Empr. S.A.T. - GRPS		204,38	A
729	IR SOBRE PIS		84,44	A
737	Custo Empresa Assist.Medica Apto		42,87	A
739	Custo Empresa Assist.Medica Supremo		99,84	A
747	Custo Empresa Seguro de Vida		32,39	A
749	Custo Empresa Assist.Odontologica		2,51	A
801	Base Contrib. Salários INSS		8.445,82	B
802	Base Bruta para IRRF (Salários)		7.529,94	B
803	Base para FGTS		8.445,82	B
831	Base INSS Empresa (Salário) - Ctbl.		8.445,82	B
834	Base FGTS (Salário) - Ctbl.		8.445,82	B
862	BASE PIS		8.445,82	A
873	Base TOTAL FGTS Ativos (SAL + FER)		8.445,82	A
877	Base TOTAL Total FGTS Recol FGTS		8.445,82	A
881	FGTS - SEFIP Total 8%		675,67	A
900	Total Ded. Depend. p/ IRRF		179,71	A
981	Líquido Folha Mensal Contabil		2.710,62	A
997	Total de Proventos		8.445,82	A
998	Total de Descontos		5.735,20	A
999	Líquido		2.710,62	A

Total de Colaboradores da Lotação:

2



Club Athletico Paulistano

Resumo por Lotação Normal

Pág.: 2

Data: 14/08/2014

Hora: 12:45:11

Compet.: 2014/05

Vig.: 01/05/2014 Folha: 01.11 Folha Mensalistas

Rubrica	Denominação	Referência	Valor	Tipo
Empresa:	001 - Club Athletico Paulistano			
Filiat:	1 - Club Athletico Paulistano			
	Total de Colaboradores da Lotação por Situação:			
	Ativos:		2	
	Total de Colaboradores da Empresa:		2	
	Total de Colaboradores da Empresa por Situação:			
	Ativos:		2	



Club Athletico Paulistano
 CNPJ: 60.927.472/0001-16
 Rua Honduras, 1400, Jardim America
 Sao Paulo / SP Tel.: 011-30652186

Demonstrativo de Pagamento de Salário
 Inscr.Est.: 103886437118

FUNCIONÁRIO PABLO ROGER CUESTA ZULUETA		ADMISSÃO 09/11/2011	CENTRO DE CUSTO PROJETO POLO (LIE)		
CARGO / FUNÇÃO TECNICO DE POLO AQUATICO PL.		BANCO / AGÊNCIA / CONTA 001 / 35686 / 02105616		MATRÍCULA 13666	DATA DA REFERÊNCIA 2014/05
Cód.	Descrição	Ref.	Vencimentos	Descontos	
101	Salário Normal	30,0000	3.935,96		
401	INSS sobre Salários			432,95	
403	IRRF sobre Salários			163,46	
411	Desc. Adiantam. Quinzenal			1.574,38	
413	Contr. Negocial			47,23	
434	Desc. Refeicao	22,0000		27,28	
470	Vale Transporte			236,15	
494	Desc.Seguro de Vida			15,16	
532	Assistencia Medica - Apto			113,03	
			TOTAL DE VENCIMENTOS:	TOTAL DE DESCONTOS:	
			3.935,96	2.609,64	
			VALOR LÍQUIDO:	1.326,32	
SALÁRIO BASE	SALARIO CONTRIB. INSS	BASE DO FGTS	FGTS DO MES	BASE DO IRRF	Faixa do IRRF
3.935,96	3.935,96	3.935,96	314,88	3.323,30	

Assinatura: _____



Club Athletico Paulistano
 CNPJ: 60.927.472/0001-16
 Rua Honduras, 1400, Jardim America
 Sao Paulo / SP Tel.: 011-30652186

Demonstrativo de Pagamento de Salário
 Inscr.Est.: 103886437118

FUNCIONÁRIO PAULO HENRIQUE WANDERLEY PECANHA		ADMISSÃO 07/02/2012	CENTRO DE CUSTO PROJETO POLO (LIE)		
CARGO / FUNÇÃO TECNICO DE POLO AQUATICO JR.		BANCO / AGÊNCIA / CONTA 001 / 35686 / 00000000		MATRÍCULA 13748	DATA DA REFERÊNCIA 2014/05
Cód.	Descrição	Ref.	Vencimentos	Descontos	
101	Salário Normal	30,0000	4.509,86		
401	INSS sobre Salários			482,93	
403	IRRF sobre Salários			303,09	
411	Desc. Adiantam. Quinzenal			1.803,94	
413	Contr. Negocial			54,12	
428	Desc. Assist. Odontologica			37,57	
434	Desc. Refeicao	22,0000		27,28	
494	Desc.Seguro de Vida			17,23	
534	Assistencia Medica - Supremo			399,40	
			TOTAL DE VENCIMENTOS:	TOTAL DE DESCONTOS:	
			4.509,86	3.125,56	
			VALOR LÍQUIDO:	1.384,30	
SALÁRIO BASE	SALARIO CONTRIB. INSS	BASE DO FGTS	FGTS DO MES	BASE DO IRRF	Faixa do IRRF
4.509,86	4.390,24	4.509,86	360,79	4.026,93	

Assinatura: _____



Club Athletico Paulistano

Resumo por Lotação Normal

Pág.: 1

Data: 14/08/2014

Hora: 12:45:33

Compet.: 2014/06

Vig.: 01/06/2014 Folha: 01.11 Folha Mensalistas

Rubrica	Denominação	Referência	Valor	Tipo
Empresa:	001 - Club Athletico Paulistano			
Filial:	1 - Club Athletico Paulistano			
Lotação:	41803020000 - PROJETO POLO (LIE)			
101	Salário Normal	59,0000	8.295,49	P
149	Devolução Prov. INSS Férias		482,93	P
401	INSS sobre Salários		893,83	D
403	IRRF sobre Salários		437,69	D
411	Desc. Adiantam. Quinzenal		3.378,32	D
412	INSS sobre Férias		22,04	D
413	Contr. Negocial		101,95	D
428	Desc. Assist. Odontologica		37,57	D
434	Desc. Refeicao	44,0000	54,56	D
470	Vale Transporte		236,15	D
494	Desc. Seguro de Vida		32,39	D
532	Assistencia Medica - Apto		113,03	D
534	Assistencia Medica - Supremo		399,40	D
604	Salário Contrib. INSS até Teto (Sal)		8.326,20	A
606	Base Liquida IRRF (Salários)		7.221,95	A
607	Base Liq. IRRF (Férias)		5.047,27	A
615	Sal. Ref. Carga Hor. Mensal	240,0000	8.445,82	A
816	Sal. Corresp. à Jornada Integral	240,0000	8.445,82	A
820	Férias Mês	1,0000	150,32	A
821	Férias Mês Seguinte	29,0000	4.359,53	A
826	Grat. 1/3 Férias Mês		50,10	A
827	Gratíf. 1/3 Fér. Mês Seguinte		1.453,17	A
839	IRRF Desc. nas Férias p/Demonstr.		694,65	A
848	Sal. Contrib. Acumul. (Salário)		8.326,20	A
850	Dedução INSS IR Férias		482,93	A
851	FGTS - Deposito SEFIP		679,68	A
853	Vale Transporte Empresa		5,65	A
873	INSS Empresa (Salário) - Ctbl.	40,0000	1.659,09	A
874	INSS Empresa (Férias) - Ctbl.	40,0000	40,08	A
875	INSS Empresa (13o. Salário) - Ctbl.	40,0000	0,00	A
876	FGTS Empresa (Salário) - Ctbl.	0,1600	663,63	A
877	FGTS Empresa (Férias) - Ctbl.	0,1600	16,03	A
878	FGTS Empresa (13o. Salário) - Ctbl.	0,1600	0,00	A
879	INSS Empresa Terceiros (Sal) - Ctbl.	5,4000	223,97	A
880	INSS Empresa Terceiros (Fer) - Ctbl.	5,4000	5,41	A
881	INSS Empresa Terceiros (13o) - Ctbl.	5,4000	0,00	A
882	INSS Empresa S.A.T. (Sal) - Ctbl.	4,8400	200,75	A
883	INSS Empresa S.A.T. (Fer) - Ctbl.	4,8400	4,85	A
884	INSS Empresa S.A.T. (13o) - Ctbl.	4,8400	0,00	A
890	Remun. Empregados e Avulsos - GRPS		8.495,91	A
892	INSS Empresa - GRPS		1.699,17	A
893	INSS Empr. Terceiros - GRPS		229,38	A
894	INSS Empr. S.A.T. - GRPS		205,60	A
729	IR SOBRE PIS		84,94	A
737	Custo Empresa Assist. Medica Apto		42,87	A
739	Custo Empresa Assist. Medica Supremo		99,84	A
747	Custo Empresa Seguro de Vida		32,39	A
749	Custo Empresa Assist. Odontologica		2,51	A
801	Base Contrib. Salários INSS		8.295,49	B
802	Base Bruta para IRRF (Salários)		7.401,66	B
803	Base para FGTS		8.495,91	B
831	Base INSS Empresa (Salário) - Ctbl.		8.295,49	B
832	Base INSS Empresa (Férias) - Ctbl.		200,42	B
834	Base FGTS (Salário) - Ctbl.		8.295,49	B
835	Base FGTS (Férias) - Ctbl.		200,42	B



Club Athletico Paulistano

Resumo por Lotação Normal

Pág.: 2

Data: 14/08/2014

Hora: 12:45:33

Compet.: 2014/06

Vig.: 01/06/2014 Folha: 01.11 Folha Mensalistas

Rubrica	Denominação	Referência	Valor	Tipo
Empresa:	001 - Club Athletico Paulistano			
Filial:	1 - Club Athletico Paulistano			
Lotação:	41803020000 - PROJETO POLO (LIE)			
862	BASE PIS		8.495,91	A
873	Base TOTAL FGTS Ativos (SAL + FER)		8.495,91	A
877	Base TOTAL Total FGTS Recol FGTS		8.495,91	A
881	FGTS - SEFIP Total 8%		679,68	A
900	Total Ded. Depend. p/ IRRF		179,71	A
981	Liquido Folha Mensal Contabil		3.071,49	A
997	Total de Proventos		8.778,42	A
998	Total de Descontos		5.706,93	A
999	Líquido		3.071,49	A
Total de Colaboradores da Lotação:			2	
Total de Colaboradores da Lotação por Situação:				
Ativos:			1	
Fé r i as:			1	
Total de Colaboradores da Empresa:			2	
Total de Colaboradores da Empresa por Situação:				
Ativos:			1	
Fé r i as:			1	



Club Athletico Paulistano
 CNPJ: 60.927.472/0001-16
 Rua Honduras, 1400, Jardim America
 Sao Paulo / SP Tel.: 011-30652186

Demonstrativo de Pagamento de Salário
 Inscr.Est.: 103886437118

FUNCIONÁRIO PABLO ROGER CUESTA ZULUETA		ADMISSÃO 09/11/2011	CENTRO DE CUSTO PROJETO POLO (LIE)		
CARGO / FUNÇÃO TECNICO DE POLO AQUATICO PL.		BANCO / AGÊNCIA / CONTA 001 / 35686 / 02105616		MATRÍCULA 13666	DATA DA REFERÊNCIA 2014/06
Cód.	Descrição	Ref.	Vencimentos	Descontos	
101	Salário Normal	30,0000	3.935,96		
401	INSS sobre Salários			432,95	
403	IRRF sobre Salários			163,46	
411	Desc. Adiantam. Quinzenal			1.574,38	
413	Contr. Negocial			47,23	
434	Desc. Refeicao	22,0000		27,28	
470	Vale Transporte			236,15	
494	Desc. Seguro de Vida			15,16	
532	Assistencia Medica - Apto			113,03	
			TOTAL DE VENCIMENTOS:	TOTAL DE DESCONTOS:	
			3.935,96	2.609,64	
			VALOR LÍQUIDO:	1.326,32	
SALÁRIO BASE	SALARIO CONTRIB. INSS	BASE DO FGTS	FGTS DO MES	BASE DO IRRF	Faixa do IRRF
3.935,96	3.935,96	3.935,96	314,88	3.323,30	

Assinatura: _____



Club Athletico Paulistano
 CNPJ: 60.927.472/0001-16
 Rua Honduras, 1400, Jardim America
 Sao Paulo / SP Tel.: 011-30652186

Demonstrativo de Pagamento de Salário
 Inscr.Est.: 103886437118

FUNCIONÁRIO PAULO HENRIQUE WANDERLEY PECANHA		ADMISSÃO 07/02/2012	CENTRO DE CUSTO PROJETO POLO (LIE)		
CARGO / FUNÇÃO TECNICO DE POLO AQUATICO JR.		BANCO / AGÊNCIA / CONTA 001 / 35686 / 00000000		MATRÍCULA 13748	DATA DA REFERÊNCIA 2014/06
Cód.	Descrição	Ref.	Vencimentos	Descontos	
101	Salário Normal	29,0000	4.359,53		
149	Devolução Prov. INSS Férias		482,93		
401	INSS sobre Salários			460,88	
403	IRRF sobre Salários			274,23	
411	Desc. Adiantam. Quinzenal			1.803,94	
412	INSS sobre Férias			22,04	
413	Contr. Negocial			54,72	
428	Desc. Assist. Odontologica			37,57	
434	Desc. Refeicao	22,0000		27,28	
494	Desc. Seguro de Vida			17,23	
534	Assistencia Medica - Supremo			399,40	
620	Férias Mês	1,0000	150,32	150,32	
621	Férias Mês Seguinte	29,0000	4.359,53	4.359,53	
626	Grat. 1/3 Férias Mês		50,10	50,10	
627	Gratíf. 1/3 Fér. Mês Seguinte		1.453,17	1.453,17	
639	IRRF Desc. nas Férias p/Demonstr.		694,65	694,65	
			TOTAL DE VENCIMENTOS:	TOTAL DE DESCONTOS:	
			4.842,46	3.097,29	
			VALOR LÍQUIDO:	1.745,17	
SALÁRIO BASE	SALARIO CONTRIB. INSS	BASE DO FGTS	FGTS DO MES	BASE DO IRRF	Faixa do IRRF
4.509,86	4.390,24	4.559,95	364,80	3.898,65	

Assinatura: _____



Club Athletico Paulistano

Resumo por Lotação Complementar

Pág.: 1

Data: 17/04/2015

Hora: 12:57:06

Compel.: 2014/06

Vig.: 30/06/2014 Folha: 03.01 Férias

Rubrica	Denominação	Referência	Valor	Tipo
Empresa:	001 - Club Athletico Paulistano			
Filial:	1 - Club Athletico Paulistano			
Lotação:	41803020000 - PROJETO POLO (LIE)			
200	Férias no Mes	1,0000	150,33	P
201	Férias no Mes Seguinte	29,0000	4.359,53	P
204	1/3 s/ Férias no Mês		50,10	P
205	1/3 Férias Mês Seguinte		1.453,17	P
422	IRRF sobre Férias		694,65	D
425	INSS Férias		482,93	D
607	Base Liq. IRRF (Férias)		5.530,20	A
615	Sal. Ref. Carga Hor. Mensal	135,0000	4.509,86	A
805	Base para IRRF (Férias)		5.530,20	B
997	Total de Proventos		6.013,13	A
998	Total de Descontos		1.177,58	A
999	Líquido		4.835,55	A
Total de Colaboradores da Lotação:			1	
Total de Colaboradores da Lotação por Situação:				
Férias:			1	
Total de Colaboradores da Empresa:			1	
Total de Colaboradores da Empresa por Situação:				
Férias:			1	



RECIBO DE PAGAMENTO DE FÉRIAS

Club Athletico Paulistano
CNPJ 60.927.472/0001-16

Matrícula	Nome	Lotação		
13748	PAULO HENRIQUE WANDERLEY PECANHA COUTINHO	41803020000 - PROJETO POLO (LIE)		
Data de Admissão	Cargo	CTPS - N° Série UF	Salário Básico	
07/02/2012	TECNICO DE POLO AQUATICO JR.	021421 00262 SP	4.509,86	
Dep. IRRF	N°. do CPF	Banco	Agência	Conta Corrente
0	143.666.188-93	237	01341	00013021

NOTIFICAÇÃO DE FÉRIAS - COMUNICAMOS A CONCESSÃO DAS FÉRIAS, CONFORME DISCRIMINAÇÃO ABAIXO

Abono Pecuniário	Adio 13° Salário	Dias de Férias	Período Aquisitivo de Férias	Período a ser Gozado	Retorno
Não	Não	30	07/02/2013 a 06/02/2014	30/06/2014 a 29/07/2014	30/07/2014

RECIBO DE FÉRIAS

COD.	Denominação	Referência	Proventos	Descontos
200	Ferías no Mes	1,0000	150,33	
201	Ferías no Mes Seguinte	29,0000	4.359,53	
204	1/3 s/ Férias no Mês		50,10	
205	1/3 Férias Mês Seguinte		1.453,17	
422	IRRF sobre Férias			694,65
425	INSS Férias			482,93

Club Athletico Paulistano	Total de Proventos	6.013,13
	Total de Descontos	1.177,58
Conferi os valores acima e os declaro corretos, tendo recebido o valor Líquido indicado.	Líquido	4.835,55
26/06/2014 Data	PAULO HENRIQUE WANDERLEY PECANHA COUTINHO	



Club Athletico Paulistano

Resumo por Lotação Normal

Pág.: 1

Data: 14/08/2014

Hora: 12:46:01

Compot.: 2014/07

Vig.: 01/07/2014 Folha: 01.11 Folha Mensalistas

Rubrica	Denominação	Referência	Valor	Tipo
Empresa:	001 - Club Athletico Paulistano			
Filial:	1 - Club Athletico Paulistano			
Lotação:	41803020000 - PROJETO POLO (LIE)			
101	Salário Normal	31,0000	4.086,29	P
124	Insuficiência de Saldo		880,48	P
401	INSS sobre Salários		432,95	D
403	IRRF sobre Salários		163,46	D
411	Desc. Adiantam. Quinzenal		1.574,38	D
412	INSS sobre Férias		482,93	D
413	Contr. Negocial		118,79	D
428	Desc. Assist. Odontologica		40,99	D
434	Desc. Refeicao	24,0000	44,40	D
465	Desc. Cesta Basica		30,00	D
470	Vale Transporte		236,15	D
494	Desc.Seguro de Vida		32,39	D
532	Assistencia Medica - Apto		113,03	D
534	Assistencia Medica - Supremo		399,40	D
604	Salário Contrib. INSS até Teto (Sal)		8.326,20	A
606	Base Líquida IRRF (Salários)		3.473,63	A
615	Sal. Ref. Carga Hor. Mensal	240,0000	8.445,82	A
616	Sal. Corresp. à Jornada Integral	240,0000	8.445,82	A
623	Férias Mês Seg. p/Trib.	29,0000	4.359,53	A
629	Gratíf. 1/3 Férias Mês Seg. p/Trib.		1.453,17	A
648	Sal.Contrib. Acumul.(Salário)		8.326,20	A
651	FGTS - Deposito SEFIP		791,92	A
653	Vale Transporte Empresa		5,65	A
673	INSS Empresa (Salário) - Ctbl.	40,0000	817,25	A
674	INSS Empresa (Férias) - Ctbl.	40,0000	1.162,54	A
675	INSS Empresa (13o.Salário) - Ctbl.	40,0000	0,00	A
676	FGTS Empresa (Salário) - Ctbl.	0,1600	326,89	A
677	FGTS Empresa (Férias) - Ctbl.	0,1600	465,01	A
678	FGTS Empresa (13o.Salário) - Ctbl.	0,1600	0,00	A
679	INSS Empresa Terceiros (Sal) - Ctbl.	5,4000	110,32	A
680	INSS Empresa Terceiros (Fer) - Ctbl.	5,4000	156,94	A
681	INSS Empresa Terceiros (13o) - Ctbl.	5,4000	0,00	A
682	INSS Empresa S.A.T.(Sal) - Ctbl.	4,8400	98,88	A
683	INSS Empresa S.A.T. (Fer) - Ctbl.	4,8400	140,66	A
684	INSS Empresa S.A.T. (13o) - Ctbl.	4,8400	0,00	A
690	Remun. Empregados e Avulsos - GRPS		9.898,99	A
692	INSS Empresa - GRPS		1.979,79	A
693	INSS Empr. Terceiros - GRPS		267,26	A
694	INSS Empr. S.A.T. - GRPS		239,54	A
729	IR SOBRE PIS		98,98	A
737	Custo Empresa Assist.Medica Apto		42,87	A
739	Custo Empresa Assist.Medica Supremo		99,84	A
747	Custo Empresa Seguro de Vida		32,39	A
749	Custo Empresa Assist.Odontologica		2,73	A
801	Base Contrib. Salários INSS		4.086,29	B
802	Base Bruta para IRRF (Salários)		3.653,34	B
803	Base para FGTS		9.898,99	B
831	Base INSS Empresa (Salário) - Ctbl.		4.086,29	B
832	Base INSS Empresa (Férias) - Ctbl.		5.812,70	B
834	Base FGTS (Salário) - Ctbl.		4.086,29	B
835	Base FGTS (Férias) - Ctbl.		5.812,70	B
862	BASE PIS		9.898,99	A
873	Base TOTAL FGTS Ativos (SAL + FER)		9.898,99	A
877	Base TOTAL Total FGTS Recol FGTS		9.898,99	A
881	FGTS - SEFIP Total 8%		791,92	A



Club Athletico Paulistano

Resumo por Lotação Normal

Pág.: 2

Data: 14/08/2014

Hora: 12:46:01

Compet.: 2014/07

Vig.: 01/07/2014 Folha: 01.11 Folha Mensalistas

Rubrica	Denominação	Referência	Valor	Tipo
Empresa: 001	- Club Athletico Paulistano			
Filial: 1	- Club Athletico Paulistano			
Lotação: 41803020000	- PROJETO POLO (LIE)			
900	Total Ded. Depend. p/ IRRF		179,71	A
981	Liquido Folha Mensal Contabil		1.297,90	A
997	Total de Proventos		4.966,77	A
998	Total de Descontos		3.668,87	A
999	Liquido		1.297,90	A
Total de Colaboradores da Lotação:			2	
Total de Colaboradores da Lotação por Situação:				
Ativos:			2	
Total de Colaboradores da Empresa:			2	
Total de Colaboradores da Empresa por Situação:				
Ativos:			2	



Club Athletico Paulistano
 CNPJ: 60.927.472/0001-16
 Rua Honduras, 1400, Jardim America
 Sao Paulo / SP Tel.: 011-30652186

Demonstrativo de Pagamento de Salário
 Inscr.Est.: 103886437118

FUNCIONÁRIO PABLO ROGER CUESTA ZULUETA		ADMISSÃO 09/11/2011	CENTRO DE CUSTO PROJETO POLO (LIE)			
CARGO / FUNÇÃO TECNICO DE POLO AQUATICO PL.		BANCO / AGÊNCIA / CONTA 001 / 35686 / 02105616		MATRÍCULA 13666	DATA DA REFERÊNCIA 2014/07	
Cód.	Descrição	Ref.	Vencimentos	Descontos		
101	Salário Normal	30,0000	3.935,96			
401	INSS sobre Salários			432,95		
403	IRRF sobre Salários			163,46		
411	Desc. Adiantam. Quinzenal			1.574,38		
413	Contr. Negocial			47,23		
434	Desc. Refeicao	22,0000		40,70		
465	Desc. Cesta Basica			15,00		
470	Vale Transporte			236,15		
494	Desc.Seguro de Vida			15,16		
532	Assistencia Medica - Apto			113,03		
			TOTAL DE VENCIMENTOS:	TOTAL DE DESCONTOS:		
			3.935,96	2.638,06		
			VALOR LÍQUIDO:	1.297,90		
SALÁRIO BASE		SALARIO CONTRIB. INSS	BASE DO FGTS	FGTS DO MES	BASE DO IRRF	Faixa do IRRF
3.935,96		3.935,96	3.935,96	314,88	3.323,30	

Assinatura: _____



Club Athletico Paulistano
 CNPJ: 60.927.472/0001-16
 Rua Honduras, 1400, Jardim America
 Sao Paulo / SP Tel.: 011-30652186

Demonstrativo de Pagamento de Salário
 Inscr.Est.: 103886437118

FUNCIONÁRIO PAULO HENRIQUE WANDERLEY PECANHA		ADMISSÃO 07/02/2012	CENTRO DE CUSTO PROJETO POLO (LIE)			
CARGO / FUNÇÃO TECNICO DE POLO AQUATICO JR.		BANCO / AGÊNCIA / CONTA 001 / 35686 / 00000000		MATRÍCULA 13748	DATA DA REFERÊNCIA 2014/07	
Cód.	Descrição	Ref.	Vencimentos	Descontos		
101	Salário Normal	1,0000	150,33			
124	Insuficiencia de Saldo		880,48			
412	INSS sobre Férias			482,93		
413	Contr. Negocial			71,56		
428	Desc. Assist. Odontologica			40,99		
434	Desc. Refeicao	2,0000		3,70		
465	Desc. Cesta Basica			15,00		
494	Desc.Seguro de Vida			17,23		
534	Assistencia Medica - Supremo			399,40		
623	Férias Mês Seg. p/Trib.	29,0000	4.359,53	4.359,53		
629	Gratíf. 1/3 Férias Mês Seg. p/Trib.		1.453,17	1.453,17		
			TOTAL DE VENCIMENTOS:	TOTAL DE DESCONTOS:		
			1.030,81	1.030,81		
			VALOR LÍQUIDO:	0,00		
SALÁRIO BASE		SALARIO CONTRIB. INSS	BASE DO FGTS	FGTS DO MES	BASE DO IRRF	Faixa do IRRF
4.509,86		4.390,24	5.963,03	477,04	150,33	

Assinatura: _____



Club Athletico Paulistano

Resumo por Lotação Normal

Pág.: 1

Data: 27/08/2014

Hora: 12:40:03

Compet.: 2014/08

Vig.: 01/08/2014 Folha: 01.11 Folha Mensalistas

Rubrica	Denominação	Referência	Valor	Tipo
Empresa:	001 - Club Athletico Paulistano			
Filial:	1 - Club Athletico Paulistano			
Lotação:	41803020000 - PROJETO POLO (LIE)			
101	Salário Normal	60,0000	8.445,82	P
401	INSS sobre Salários		915,88	D
403	IRRF sobre Salários		466,55	D
411	Desc. Adiantam. Quinzenal		3.378,32	D
413	Contr. Negocial		101,35	D
428	Desc. Assist. Odontologica		40,99	D
434	Desc. Refeicao	44,0000	81,40	D
465	Desc. Cesta Basica		30,00	D
470	Vale Transporte		236,15	D
494	Desc. Seguro de Vida		32,39	D
532	Assistencia Medica - Apto		113,03	D
534	Assistencia Medica - Supremo		399,40	D
604	Salário Contrib. INSS até Teto (Sal)		8.326,20	A
606	Base Liquida IRRF (Salários)		7.350,23	A
615	Sal. Ref. Carga Hor. Mensal	240,0000	8.445,82	A
616	Sal. Corresp. à Jornada Integral	240,0000	8.445,82	A
648	Sal. Contrib. Acumul. (Salário)		8.326,20	A
651	FGTS - Deposito SEFIP		675,67	A
653	Vale Transporte Empresa		14,95	A
673	INSS Empresa (Salário) - Ctbl.	40,0000	1.689,16	A
674	INSS Empresa (Férias) - Ctbl.	40,0000	0,00	A
675	INSS Empresa (13o. Salário) - Ctbl.	40,0000	0,00	A
676	FGTS Empresa (Salário) - Ctbl.	0,1600	675,65	A
677	FGTS Empresa (Férias) - Ctbl.	0,1600	0,00	A
678	FGTS Empresa (13o. Salário) - Ctbl.	0,1600	0,00	A
679	INSS Empresa Terceiros (Sal) - Ctbl.	5,4000	228,03	A
680	INSS Empresa Terceiros (Fer) - Ctbl.	5,4000	0,00	A
681	INSS Empresa Terceiros (13o) - Ctbl.	5,4000	0,00	A
682	INSS Empresa S.A.T. (Sal) - Ctbl.	4,8400	204,38	A
683	INSS Empresa S.A.T. (Fer) - Ctbl.	4,8400	0,00	A
684	INSS Empresa S.A.T. (13o) - Ctbl.	4,8400	0,00	A
690	Remun. Empregados e Avulsos - GRPS		8.445,82	A
692	INSS Empresa - GRPS		1.689,16	A
693	INSS Empr. Terceiros - GRPS		228,03	A
694	INSS Empr. S.A.T. - GRPS		204,38	A
729	IR SOBRE PIS		84,44	A
737	Custo Empresa Assist. Medica Apto		42,87	A
739	Custo Empresa Assist. Medica Supremo		99,84	A
746	Demonstr. do Desc. Cobertura do Quinzenal		880,48	A
747	Custo Empresa Seguro de Vida		32,39	A
749	Custo Empresa Assist. Odontologica		2,73	A
801	Base Contrib. Salários INSS		8.445,82	B
802	Base Bruta para IRRF (Salários)		7.529,94	B
803	Base para FGTS		8.445,82	B
831	Base INSS Empresa (Salário) - Ctbl.		8.445,82	B
834	Base FGTS (Salário) - Ctbl.		8.445,82	B
862	BASE PIS		8.445,82	A
873	Base TOTAL FGTS Ativos (SAL + FER)		8.445,82	A
877	Base TOTAL Total FGTS Recol FGTS		8.445,82	A
881	FGTS - SEFIP Total 8%		675,67	A
900	Total Ded. Depend. p/ IRRF		179,71	A
981	Líquido Folha Mensal Contabil		2.650,36	A
997	Total de Proventos		8.445,82	A
998	Total de Descontos		5.795,46	A
999	Líquido		2.650,36	A



Club Athletico Paulistano

Resumo por Lotação Normal

Pág.: 2

Data: 27/08/2014

Hora: 12:40:03

Compet.: 2014/08

Vig.: 01/08/2014 Folha: 01.11 Folha Mensalistas

Rubrica	Denominação	Referência	Valor	Tipo
Empresa:	001 - Club Athletico Paulistano			
Filial:	1 - Club Athletico Paulistano			
		Total de Colaboradores da Lotação:	2	
		Total de Colaboradores da Lotação por Situação:		
		At i vos:	2	
		Total de Colaboradores da Empresa:	2	
		Total de Colaboradores da Empresa por Situação:		
		At i vos:	2	



Club Athletico Paulistano
CNPJ: 60.927.472/0001-16
Rua Honduras, 1400, Jardim America
Sao Paulo / SP Tel.: 011-30652186

Demonstrativo de Pagamento de Salário
Inscr.Est.: 103886437118

FUNCIONÁRIO		ADMISSÃO	CENTRO DE CUSTO		
PABLO ROGER CUESTA ZULUETA		09/11/2011	PROJETO POLO (LIE)		
CARGO / FUNÇÃO		BANCO / AGÊNCIA / CONTA		MATRÍCULA	DATA DA REFERÊNCIA
TECNICO DE POLO AQUATICO PL.		237 / 01341 / 00935964		13666	2014/08
Cód.	Descrição	Ref.	Vencimentos	Descontos	
101	Salário Normal	30,0000	3.935,96		
401	INSS sobre Salários			432,95	
403	IRRF sobre Salários			163,46	
411	Desc. Adiantam. Quinzenal			1.574,38	
413	Contr. Negocial			47,23	
434	Desc. Refeicao	22,0000		40,70	
465	Desc. Cesta Basica			15,00	
470	Vale Transporte			236,15	
494	Desc.Seguro de Vida			15,16	
532	Assistencia Medica - Apto			113,03	
*** Feliz Aniversário ***			TOTAL DE VENCIMENTOS:	TOTAL DE DESCONTOS:	
			3.935,96	2.638,06	
			VALOR LÍQUIDO:	1.297,90	
SALÁRIO BASE	SALARIO CONTRIB. INSS	BASE DO FGTS	FGTS DO MES	BASE DO IRRF	Faixa do IRRF
3.935,96	3.935,96	3.935,96	314,88	3.323,30	

Assinatura: _____



Club Athletico Paulistano
CNPJ: 60.927.472/0001-16
Rua Honduras, 1400, Jardim America
Sao Paulo / SP Tel.: 011-30652186

Demonstrativo de Pagamento de Salário
Inscr.Est.: 103886437118

FUNCIONÁRIO PAULO HENRIQUE WANDERLEY PECANHA		ADMISSÃO 07/02/2012	CENTRO DE CUSTO PROJETO POLO (LIE)		
CARGO / FUNÇÃO TECNICO DE POLO AQUATICO JR.		BANCO / AGÊNCIA / CONTA 237 / 01341 / 00013021		MATRÍCULA 13748	DATA DA REFERÊNCIA 2014/08
Cód.	Descrição	Ref.	Vencimentos	Descontos	
101	Salário Normal	30,0000	4.509,86		
401	INSS sobre Salários			482,93	
403	IRRF sobre Salários			303,09	
411	Desc. Adiantam. Quinzenal			1.803,94	
413	Contr. Negocial			54,12	
428	Desc. Assist. Odontologica			40,99	
434	Desc. Refeicao	22,0000		40,70	
465	Desc. Cesta Basica			15,00	
494	Desc. Seguro de Vida			17,23	
534	Assistencia Medica - Supremo			399,40	
			TOTAL DE VENCIMENTOS:	TOTAL DE DESCONTOS:	
			4.509,86	3.157,40	
			VALOR LÍQUIDO:	1.352,46	
SALÁRIO BASE	SALARIO CONTRIB. INSS	BASE DO FGTS	FGTS DO MES	BASE DO IRRF	Faixa do IRRF
4.509,86	4.390,24	4.509,86	360,79	4.026,93	

Assinatura: _____



Rubrica	Denominação	Referência	Valor	Tipo
Empresa:	001 - Club Athletico Paulistano			
Filial:	1 - Club Athletico Paulistano			
Lotação:	41803020000 - PROJETO POLO (LIE)			
101	Salário Normal	60,0000	8.445,82	P
401	INSS sobre Salários		915,88	D
403	IRRF sobre Salários		466,55	D
411	Desc. Adiantam. Quinzenal		3.378,32	D
413	Contr. Negocial		101,35	D
428	Desc. Assist. Odontologica		40,99	D
434	Desc. Refeicao	44,0000	81,40	D
465	Desc. Cesta Basica		30,00	D
470	Vale Transporte		236,15	D
494	Desc.Seguro de Vida		32,39	D
532	Assistencia Medica - Apto		138,46	D
534	Assistencia Medica - Supremo		489,26	D
604	Salário Contrib. INSS até Teto (Sal)		8.326,20	A
606	Base Liquida IRRF (Salários)		7.350,23	A
615	Sal. Ref. Carga Hor. Mensal	240,0000	8.445,82	A
616	Sal. Corresp. à Jornada Integral	240,0000	8.445,82	A
648	Sal.Contrib. Acumul.(Salário)		8.326,20	A
651	FGTS - Deposito SEFIP		675,67	A
653	Vale Transporte Empresa		5,65	A
673	INSS Empresa (Salário) - Ctbl.	40,0000	1.689,16	A
674	INSS Empresa (Férias) - Ctbl.	40,0000	0,00	A
675	INSS Empresa (13o.Salário) - Ctbl.	40,0000	0,00	A
676	FGTS Empresa (Salário) - Ctbl.	0,1600	675,65	A
677	FGTS Empresa (Férias) - Ctbl	0,1600	0,00	A
678	FGTS Empresa (13o.Salário) - Ctbl.	0,1600	0,00	A
679	INSS Empresa Terceiros (Sal) - Ctbl.	5,4000	228,03	A
680	INSS Empresa Terceiros (Fer) - Ctbl.	5,4000	0,00	A
681	INSS Empresa Terceiros (13o) - Ctbl.	5,4000	0,00	A
682	INSS Empresa S.A.T.(Sal) - Ctbl.	4,8400	204,38	A
683	INSS Empresa S.A.T. (Fer) - Ctbl.	4,8400	0,00	A
684	INSS Empresa S.A.T. (13o) - Ctbl.	4,8400	0,00	A
690	Remun. Empregados e Avulsos - GRPS		8.445,82	A
692	INSS Empresa - GRPS		1.689,16	A
693	INSS Empr. Terceiros - GRPS		228,03	A
694	INSS Empr. S.A.T. - GRPS		204,38	A
729	IR SOBRE PIS		84,44	A
737	Custo Empresa Assist.Medica Apto		52,52	A
739	Custo Empresa Assist.Medica Supremo		122,32	A
747	Custo Empresa Seguro de Vida		32,39	A
749	Custo Empresa Assist.Odontologica		2,73	A
801	Base Contrib. Salários INSS		8.445,82	B
802	Base Bruta para IRRF (Salários)		7.529,94	B
803	Base para FGTS		8.445,82	B
831	Base INSS Empresa (Salário) - Ctbl.		8.445,82	B
834	Base FGTS (Salário) - Ctbl.		8.445,82	B
862	BASE PIS		8.445,82	A
873	Base TOTAL FGTS Ativos (SAL + FER)		8.445,82	A
877	Base TOTAL Total FGTS Recol FGTS		8.445,82	A
881	FGTS - SEFIP Total 8%		675,67	A
900	Total Ded. Depend. p/ IRRF		179,71	A
981	Liquido Folha Mensal Contabil		2.535,07	A
997	Total de Proventos		8.445,82	A
998	Total de Descontos		5.910,75	A
999	Liquido		2.535,07	A

Total de Colaboradores da Lotação:

2



Club Athletico Paulistano

Resumo por Lotação Normal

Pág.: 2

Data: 25/09/2014

Hora: 18:54:19

Compel.: 2014/09

Vig.: 01/09/2014 Folha: 01.11 Folha Mensalistas

Rubrica	Denominação	Referência	Valor	Tipo
Empresa: 001	- Club Athletico Paulistano			
Filial: 1	- Club Athletico Paulistano			

Total de Colaboradores da Lotação por Situação:

At i vos : 2

Total de Colaboradores da Empresa:

2

Total de Colaboradores da Empresa por Situação:

At i vos : 2



Club Athletico Paulistano
CNPJ: 60.927.472/0001-16
Rua Honduras, 1400, Jardim America
Sao Paulo / SP Tel.: 011-30652186

Demonstrativo de Pagamento de Salário
Inscr.Est.: 103886437118

FUNCIONÁRIO PABLO ROGER CUESTA ZULUETA		ADMISSÃO 09/11/2011	CENTRO DE CUSTO PROJETO POLO (LIE)		
CARGO / FUNÇÃO TECNICO DE POLO AQUATICO PL.		BANCO / AGÊNCIA / CONTA 237 / 01341 / 00935964		MATRÍCULA 13666	DATA DA REFERÊNCIA 2014/09
Cód.	Descrição	Ref.	Vencimentos	Descontos	
101	Salário Normal	30,0000	3.935,96		
401	INSS sobre Salários			432,95	
403	IRRF sobre Salários			163,46	
411	Desc. Adiantam. Quinzenal			1.574,38	
413	Contr. Negocial			47,23	
434	Desc. Refeicao	22,0000		40,70	
465	Desc. Cesta Basica			15,00	
470	Vale Transporte			236,15	
494	Desc.Seguro de Vida			15,16	
532	Assistencia Medica - Apto			138,46	
			TOTAL DE VENCIMENTOS:	TOTAL DE DESCONTOS:	
			3.935,96	2.663,49	
			VALOR LÍQUIDO:	1.272,47	
SALÁRIO BASE	SALARIO CONTRIB. INSS	BASE DO FGTS	FGTS DO MES	BASE DO IRRF	Faixa do IRRF
3.935,96	3.935,96	3.935,96	314,88	3.323,30	

Assinatura: _____



Club Athletico Paulistano
CNPJ: 60.927.472/0001-16
Rua Honduras, 1400, Jardim America
Sao Paulo / SP Tel.: 011-30652186

Demonstrativo de Pagamento de Salário
Inscr.Est.: 103886437118

FUNCIONÁRIO PAULO HENRIQUE WANDERLEY PECANHA		ADMISSÃO 07/02/2012	CENTRO DE CUSTO PROJETO POLO (LIE)		
CARGO / FUNÇÃO TECNICO DE POLO AQUATICO JR.		BANCO / AGÊNCIA / CONTA 237 / 01341 / 00013021		MATRÍCULA 13748	DATA DA REFERÊNCIA 2014/09
Cód.	Descrição	Ref.	Vencimentos	Descontos	
101	Salário Normal	30,0000	4.509,86		
401	INSS sobre Salários			482,93	
403	IRRF sobre Salários			303,09	
411	Desc. Adiantam. Quinzenal			1.803,94	
413	Contr. Negocial			54,12	
428	Desc. Assist. Odontologica			40,99	
434	Desc. Refeicao	22,0000		40,70	
465	Desc. Cesta Basica			15,00	
494	Desc. Seguro de Vida			17,23	
534	Assistencia Medica - Supremo			489,26	
			TOTAL DE VENCIMENTOS:	TOTAL DE DESCONTOS:	
			4.509,86	3.247,26	
			VALOR LÍQUIDO:	1.262,60	
SALÁRIO BASE	SALARIO CONTRIB. INSS	BASE DO FGTS	FGTS DO MES	BASE DO IRRF	Faixa do IRRF
4.509,86	4.390,24	4.509,86	360,79	4.026,93	

Assinatura: _____



Resumo por Lotação Normal

Compet.: 2014/10

Vig.: 01/10/2014 Folha: 01.11 Folha Mensalistas

Rubrica	Denominação	Referência	Valor	Tipo
Empresa:	001 - Club Athletico Paulistano			
Filial:	1 - Club Athletico Paulistano			
Lotação:	41803020000 - PROJETO POLO (LIE)			
101	Salário Normal	60,0000	8.445,82	P
401	INSS sobre Salários		915,88	D
403	IRRF sobre Salários		466,55	D
411	Desc. Adiantam. Quinzenal		3.378,32	D
413	Contr. Negocial		101,35	D
428	Desc. Assist. Odontologica		40,99	D
434	Desc. Refeicao	44,0000	81,40	D
465	Desc. Cesta Basica		30,00	D
470	Vale Transporte		236,15	D
494	Desc.Seguro de Vida		32,39	D
532	Assistencia Medica - Apto		138,46	D
534	Assistencia Medica - Supremo		489,26	D
604	Salário Contrib. INSS até Teto (Sal)		8.326,20	A
606	Base Liquida IRRF (Salários)		7.350,23	A
615	Sal. Ref. Carga Hor. Mensal	240,0000	8.445,82	A
616	Sal. Corresp. à Jornada Integral	240,0000	8.445,82	A
648	Sal.Contrib. Acumul.(Salário)		8.326,20	A
651	FGTS - Deposito SEFIP		675,67	A
653	Vale Transporte Empresa		14,95	A
673	INSS Empresa (Salário) - Ctbl.	40,0000	1.689,16	A
674	INSS Empresa (Férias) - Ctbl.	40,0000	0,00	A
675	INSS Empresa (13o.Salário) - Ctbl.	40,0000	0,00	A
676	FGTS Empresa (Salário) - Ctbl.	0,1600	675,65	A
677	FGTS Empresa (Férias) - Ctbl.	0,1600	0,00	A
678	FGTS Empresa (13o.Salário) - Ctbl.	0,1600	0,00	A
679	INSS Empresa Terceiros (Sal) - Ctbl.	5,4000	228,03	A
680	INSS Empresa Terceiros (Fer) - Ctbl.	5,4000	0,00	A
681	INSS Empresa Terceiros (13o) - Ctbl.	5,4000	0,00	A
682	INSS Empresa S.A.T.(Sal) - Ctbl.	4,8400	204,38	A
683	INSS Empresa S.A.T. (Fer) - Ctbl.	4,8400	0,00	A
684	INSS Empresa S.A.T. (13o) - Ctbl.	4,8400	0,00	A
690	Remun. Empregados e Avulsos - GRPS		8.445,82	A
692	INSS Empresa - GRPS		1.689,16	A
693	INSS Empr. Terceiros - GRPS		228,03	A
694	INSS Empr. S.A.T. - GRPS		204,38	A
729	IR SOBRE PIS		84,44	A
737	Custo Empresa Assist.Medica Apto		52,52	A
739	Custo Empresa Assist.Medica Supremo		122,32	A
747	Custo Empresa Seguro de Vida		32,39	A
749	Custo Empresa Assist.Odontologica		2,73	A
801	Base Contrib. Salários INSS		8.445,82	B
802	Base Bruta para IRRF (Salários)		7.529,94	B
803	Base para FGTS		8.445,82	B
831	Base INSS Empresa (Salário) - Ctbl.		8.445,82	B
834	Base FGTS (Salário) - Ctbl.		8.445,82	B
862	BASE PIS		8.445,82	A
873	Base TOTAL FGTS Ativos (SAL + FER)		8.445,82	A
877	Base TOTAL Total FGTS Recol FGTS		8.445,82	A
881	FGTS - SEFIP Total 8%		675,67	A
900	Total Ded. Depend. p/ IRRF		179,71	A
981	Líquido Folha Mensal Contabil		2.535,07	A
997	Total de Proventos		8.445,82	A
998	Total de Descontos		5.910,75	A
999	Líquido		2.535,07	A

Total de Colaboradores da Lotação:

2



Club Athletico Paulistano

Resumo por Lotação Normal

Pág.: 2

Data: 28/10/2014

Hora: 15:19:50

Compet.: 2014/10

Vig.: 01/10/2014 Folha: 01.11 Folha Mensalistas

Rubrica	Denominação	Referência	Valor	Tipo
---------	-------------	------------	-------	------

Empresa: 001 - Club Athletico Paulistano

Filial: 1 - Club Athletico Paulistano

Total de Colaboradores da Lotação por Situação:

At i vos: 2

Total de Colaboradores da Empresa:

2

Total de Colaboradores da Empresa por Situação:

At i vos: 2



Club Athletico Paulistano
CNPJ: 60.927.472/0001-16
Rua Honduras, 1400, Jardim America
Sao Paulo / SP Tel.: 011-30652186

Demonstrativo de Pagamento de Salário
Inscr.Est.: 103886437118

FUNCIONÁRIO PABLO ROGER CUESTA ZULUETA		ADMISSÃO 09/11/2011	CENTRO DE CUSTO PROJETO POLO (LIE)		
CARGO / FUNÇÃO TECNICO DE POLO AQUATICO PL.		BANCO / AGÊNCIA / CONTA 237 / 01341 / 00935964		MATRÍCULA 13666	DATA DA REFERÊNCIA 2014/10
Cód.	Descrição	Ref.	Vencimentos	Descontos	
101	Salário Normal	30,0000	3.935,96		
401	INSS sobre Salários			432,95	
403	IRRF sobre Salários			163,46	
411	Desc. Adiantam. Quinzenal			1.574,38	
413	Contr. Negocial			47,23	
434	Desc. Refeicao	22,0000		40,70	
465	Desc. Cesta Basica			15,00	
470	Vale Transporte			236,15	
494	Desc.Seguro de Vida			15,16	
532	Assistencia Medica - Apto			138,46	
			TOTAL DE VENCIMENTOS:	TOTAL DE DESCONTOS:	
			3.935,96	2.663,49	
			VALOR LÍQUIDO:	1.272,47	
SALÁRIO BASE	SALÁRIO CONTRIB. INSS	BASE DO FGTS	FGTS DO MES	BASE DO IRRF	Faixa do IRRF
3.935,96	3.935,96	3.935,96	314,88	3.323,30	

Assinatura: _____



Club Athletico Paulistano
CNPJ: 60.927.472/0001-16
Rua Honduras, 1400, Jardim America
Sao Paulo / SP Tel.: 011-30652186

Demonstrativo de Pagamento de Salário
Inscr.Est.: 103886437118

FUNCIONÁRIO PAULO HENRIQUE WANDERLEY PECANHA		ADMISSÃO 07/02/2012	CENTRO DE CUSTO PROJETO POLO (LIE)		
CARGO / FUNÇÃO TECNICO DE POLO AQUATICO JR.		BANCO / AGÊNCIA / CONTA 237 / 01341 / 00013021		MATRÍCULA 13748	DATA DA REFERÊNCIA 2014/10
Cód.	Descrição	Ref.	Vencimentos	Descostos	
101	Salário Normal	30,0000	4.509,86		
401	INSS sobre Salários			482,93	
403	IRRF sobre Salários			303,09	
411	Desc. Adiantam. Quinzenal			1.803,94	
413	Contr. Negocial			54,12	
428	Desc. Assist. Odontologica			40,99	
434	Desc. Refeicao	22,0000		40,70	
465	Desc. Cesta Basica			15,00	
494	Desc.Seguro de Vida			17,23	
534	Assistencia Medica - Supremo			489,26	
			TOTAL DE VENCIMENTOS:	TOTAL DE DESCOTOS:	
			4.509,86	3.247,26	
			VALOR LÍQUIDO:	1.262,60	
SALÁRIO BASE	SALARIO CONTRIB. INSS	BASE DO FGTS	FGTS DO MES	BASE DO IRRF	Faixa do IRRF
4.509,86	4.390,24	4.509,86	360,79	4.026,93	

Assinatura: _____



Club Athletico Paulistano

Resumo por Lotação Normal

Pág.: 1

Data: 17/04/2015

Hora: 10:06:51

Compet.: 2014/11

Vig.: 01/11/2014 Folha: 07.01 Adiant. Déc. Terceiro Salário

Rubrica	Denominação	Referência	Valor	Tipo
Empresa: 001	- Club Athletico Paulistano			
Filial: 1	- Club Athletico Paulistano			
Lotação: 41803020000	- PROJETO POLO (LIE)			
117	Adiant. Déc. Terceiro Salário		4.222,91	P
615	Sal. Ref. Carga Hor. Mensal	240,0000	8.445,82	A
651	FGTS - Deposito SEFIP		337,83	A
652	FGTS 13o. Salário - SEFIP		337,82	A
678	FGTS Empresa (13o.Salário) - Ctbl.	0,1600	337,82	A
729	IR SOBRE PIS		42,21	A
803	Base para FGTS		4.222,91	B
836	Base FGTS (13o.Salário) - Ctbl.		4.222,91	B
862	BASE PIS		4.222,91	A
874	Base TOTAL FGTS Ativos (13 Sal)		4.222,91	A
877	Base TOTAL Total FGTS Recol FGTS		4.222,91	A
881	FGTS - SEFIP Total 8%		337,83	A
997	Total de Proventos		4.222,91	A
998	Total de Descontos		0,00	A
999	Líquido		4.222,91	A

Total de Colaboradores da Lotação: 2

Total de Colaboradores da Lotação por Situação:
Ativos: 2

Total de Colaboradores da Empresa: 2

Total de Colaboradores da Empresa por Situação:
Ativos: 2



Club Athletico Paulistano
CNPJ: 60.927.472/0001-16
Rua Honduras, 1400, Jardim America
Sao Paulo / SP Tel.: 011-30652186

Demonstrativo de Pagamento de Salário
Inscr.Est.: 103886437118

FUNCIONÁRIO PABLO ROGER CUESTA ZULUETA		ADMISSÃO 09/11/2011	CENTRO DE CUSTO PROJETO POLO (LIE)		
CARGO / FUNÇÃO TECNICO DE POLO AQUATICO PL.		BANCO / AGÊNCIA / CONTA 237 / 01341 / 00935964		MATRÍCULA 13666	DATA DA REFERÊNCIA 2014/11
Cód.	Descrição	Ref.	Vencimentos	Descontos	
117	Adiant. Déc. Terceiro Salário		1.967,98		
			TOTAL DE VENCIMENTOS: 1.967,98	TOTAL DE DESCONTOS: 0,00	
			VALOR LÍQUIDO:	1.967,98	
SALÁRIO BASE 3.935,96	SALARIO CONTRIB. INSS 0,00	BASE DO FGTS 1.967,98	FGTS DO MES 157,44	BASE DO IRRF 0,00	Faixa do IRRF

_____/_____/_____

Assinatura: _____



Club Athletico Paulistano
CNPJ: 60.927.472/0001-16
Rua Honduras, 1400, Jardim America
Sao Paulo / SP Tel.: 011-30652186

Demonstrativo de Pagamento de Salário
Inscr.Est.: 103886437118

FUNCIONÁRIO PAULO HENRIQUE WANDERLEY PECANHA		ADMISSÃO 07/02/2012	CENTRO DE CUSTO PROJETO POLO (LIE)		
CARGO / FUNÇÃO TECNICO DE POLO AQUATICO JR.		BANCO / AGÊNCIA / CONTA 237 / 01341 / 00013021		MATRÍCULA 13748	DATA DA REFERÊNCIA 2014/11
Cód.	Descrição	Ref.	Vencimentos	Descontos	
117	Adiant. Déc. Terceiro Salário		2.254,93		
			TOTAL DE VENCIMENTOS: 2.254,93	TOTAL DE DESCONTOS: 0,00	
			VALOR LÍQUIDO:	2.254,93	
SALÁRIO BASE 4.509,86	SALARIO CONTRIB. INSS 0,00	BASE DO FGTS 2.254,93	FGTS DO MES 180,39	BASE DO IRRF 0,00	Faixa do IRRF

Assinatura: _____



Club Athletico Paulistano

Resumo por Lotação Normal

Pág.: 1

Data: 17/04/2015

Hora: 10:10:30

Compet.: 2014/11

Vig.: 01/11/2014 Folha: 01.11 Folha Mensalistas

Rubrica	Denominação	Referência	Valor	Tipo
Empresa:	001 - Club Athletico Paulistano			
Filial:	1 - Club Athletico Paulistano			
Lotação:	41803020000 - PROJETO POLO (LIE)			
101	Salário Normal	60,0000	8.445,82	P
401	INSS sobre Salários		915,88	D
403	IRRF sobre Salários		466,55	D
411	Desc. Adiantam. Quinzenal		3.378,32	D
413	Contr. Negocial		101,35	D
428	Desc. Assist. Odontologica		40,99	D
434	Desc. Refeicao	44,0000	81,40	D
465	Desc. Cesta Basica		30,00	D
494	Desc.Seguro de Vida		32,39	D
532	Assistencia Medica - Apto		138,46	D
534	Assistencia Medica - Supremo		489,26	D
604	Salário Contrib. INSS até Teto (Sal)		8.326,20	A
606	Base Liquida IRRF (Salários)		7.350,23	A
615	Sal. Ref. Carga Hor. Mensal	240,0000	8.445,82	A
616	Sal. Corresp. à Jornada Integral	240,0000	8.445,82	A
648	Sal.Contrib. Acumul.(Salário)		8.326,20	A
651	FGTS - Deposito SEFIP		675,67	A
673	INSS Empresa (Salário) - Ctbl.	40,0000	1.689,16	A
674	INSS Empresa (Férias) - Ctbl.	40,0000	0,00	A
675	INSS Empresa (13o.Salário) - Ctbl.	40,0000	0,00	A
676	FGTS Empresa (Salário) - Ctbl.	0,1600	675,65	A
677	FGTS Empresa (Férias) - Ctbl.	0,1600	0,00	A
678	FGTS Empresa (13o.Salário) - Ctbl.	0,1600	0,00	A
679	INSS Empresa Terceiros (Sal) - Ctbl.	5,4000	228,03	A
680	INSS Empresa Terceiros (Fer) - Ctbl.	5,4000	0,00	A
681	INSS Empresa Terceiros (13o) - Ctbl.	5,4000	0,00	A
682	INSS Empresa S.A.T.(Sal) - Ctbl.	4,7924	202,37	A
683	INSS Empresa S.A.T. (Fer) - Ctbl.	4,7924	0,00	A
684	INSS Empresa S.A.T. (13o) - Ctbl.	4,7924	0,00	A
690	Remun. Empregados e Avulsos - GRPS		8.445,82	A
692	INSS Empresa - GRPS		1.689,16	A
693	INSS Empr. Terceiros - GRPS		228,03	A
694	INSS Empr. S.A.T. - GRPS		202,37	A
729	IR SOBRE PIS		84,44	A
737	Custo Empresa Assist.Medica Apto		52,52	A
739	Custo Empresa Assist.Medica Supremo		122,32	A
747	Custo Empresa Seguro de Vida		32,39	A
749	Custo Empresa Assist.Odontologica		2,73	A
801	Base Contrib. Salários INSS		8.445,82	B
802	Base Bruta para IRRF (Salários)		7.529,94	B
803	Base para FGTS		8.445,82	B
831	Base INSS Empresa (Salário) - Ctbl.		8.445,82	B
834	Base FGTS (Salário) - Ctbl.		8.445,82	B
862	BASE PIS		8.445,82	A
873	Base TOTAL FGTS Ativos (SAL + FER)		8.445,82	A
877	Base TOTAL Total FGTS Recol FGTS		8.445,82	A
881	FGTS - SEFIP Total 8%		675,67	A
900	Total Ded. Depend. p/ IRRF		179,71	A
981	Liquido Folha Mensal Contabil		2.771,22	A
997	Total de Proventos		8.445,82	A
998	Total de Descontos		5.674,60	A
999	Líquido		2.771,22	A

Total de Colaboradores da Lotação:

2



Club Athletico Paulistano

Resumo por Lotação Normal

Pág.: 2

Data: 17/04/2015

Hora: 10:10:30

Compet.: 2014/11

Vig.: 01/11/2014 Folha: 01.11 Folha Mensalistas

Rubrica	Denominação	Referência	Valor	Tipo
---------	-------------	------------	-------	------

Empresa: 001 - Club Athletico Paulistano

Filial: 1 - Club Athletico Paulistano

Total de Colaboradores da Lotação por Situação:

At i vos: 2

Total de Colaboradores da Empresa:

2

Total de Colaboradores da Empresa por Situação:

At i vos: 2



Club Athletico Paulistano
CNPJ: 60.927.472/0001-16
Rua Honduras, 1400, Jardim America
Sao Paulo / SP Tel.: 011-30652186

Demonstrativo de Pagamento de Salário
Inscr.Est.: 103886437118

FUNCIONÁRIO PABLO ROGER CUESTA ZULUETA		ADMISSÃO 09/11/2011	CENTRO DE CUSTO PROJETO POLO (LIE)		
CARGO / FUNÇÃO TECNICO DE POLO AQUATICO PL.		BANCO / AGÊNCIA / CONTA 237 / 01341 / 00935964		MATRÍCULA 13666	DATA DA REFERÊNCIA 2014/11
Cód.	Descrição	Ref.	Vencimentos	Descontos	
101	Salário Normal	30,0000	3.935,96		
401	INSS sobre Salários			432,95	
403	IRRF sobre Salários			163,46	
411	Desc. Adiantam. Quinzenal			1.574,38	
413	Contr. Negocial			47,23	
434	Desc. Refeicao	22,0000		40,70	
465	Desc. Cesta Basica			15,00	
494	Desc. Seguro de Vida			15,16	
532	Assistencia Medica - Apto			138,46	
			TOTAL DE VENCIMENTOS:	TOTAL DE DESCONTOS:	
			3.935,96	2.427,34	
			VALOR LÍQUIDO:	1.508,62	
SALÁRIO BASE	SALARIO CONTRIB. INSS	BASE DO FGTS	FGTS DO MES	BASE DO IRRF	Faixa do IRRF
3.935,96	3.935,96	3.935,96	314,88	3.323,30	

Assinatura: _____



Club Athletico Paulistano
CNPJ: 60.927.472/0001-16
Rua Honduras, 1400, Jardim America
Sao Paulo / SP Tel.: 011-30652186

Demonstrativo de Pagamento de Salário
Inscr.Est.: 103886437118

FUNCIONÁRIO PAULO HENRIQUE WANDERLEY PECANHA		ADMISSÃO 07/02/2012	CENTRO DE CUSTO PROJETO POLO (LIE)		
CARGO / FUNÇÃO TECNICO DE POLO AQUATICO JR.		BANCO / AGÊNCIA / CONTA 237 / 01341 / 00013021		MATRÍCULA 13748	DATA DA REFERÊNCIA 2014/11
Cód.	Descrição	Ref.	Vencimentos	Descontos	
101	Salário Normal	30,0000	4.509,86		
401	INSS sobre Salários			482,93	
403	IRRF sobre Salários			303,09	
411	Desc. Adiantam. Quinzenal			1.803,94	
413	Contr. Negocial			54,12	
428	Desc. Assist. Odontologica			40,99	
434	Desc. Refeicao	22,0000		40,70	
465	Desc. Cesta Basica			15,00	
494	Desc.Seguro de Vida			17,23	
534	Assistencia Medica - Supremo			489,26	
			TOTAL DE VENCIMENTOS:	TOTAL DE DESCONTOS:	
			4.509,86	3.247,26	
			VALOR LÍQUIDO:	1.262,60	
SALÁRIO BASE	SALARIO CONTRIB. INSS	BASE DO FGTS	FGTS DO MES	BASE DO IRRF	Faixa do IRRF
4.509,86	4.390,24	4.509,86	360,79	4.026,93	

Assinatura: _____



Club Athletico Paulistano

Resumo por Lotação Complementar

Pág.: 1

Data: 17/04/2015

Hora: 10:19:41

Compet.: 2014/12

Vig.: 22/12/2014 Folha: 03.01 Férias

Rubrica	Denominação	Referência	Valor	Tipo
Empresa:	001 - Club Athletico Paulistano			
Filial:	1 - Club Athletico Paulistano			
Lotação:	41803020000 - PROJETO POLO (LIE)			
200	Ferías no Mes	13,0000	1.886,38	P
201	Ferías no Mes Seguinte	47,0000	7.150,65	P
204	1/3 s/ Férias no Mês		628,79	P
205	1/3 Férias Mês Seguinte		2.383,54	P
422	IRRF sobre Férias		1.346,24	D
425	INSS Férias		965,86	D
607	Base Liq. IRRF (Férias)		10.903,79	A
615	Sal. Ref. Carga Hor. Mensal	240,0000	9.037,03	A
805	Base para IRRF (Férias)		11.083,50	B
900	Total Ded. Depend. p/ IRRF		179,71	A
997	Total de Proventos		12.049,36	A
998	Total de Descontos		2.312,10	A
999	Líquido		9.737,26	A
Total de Colaboradores da Lotação:			2	
Total de Colaboradores da Lotação por Situação:				
Fé r i a s:			2	
Total de Colaboradores da Empresa:			2	
Total de Colaboradores da Empresa por Situação:				
Fé r i a s:			2	



Club Athletico Paulistano
CNPJ: 60.927.472/0001-16
Rua Honduras, 1400, Jardim America
Sao Paulo / SP Tel.: 011-30652186

Demonstrativo de Pagamento de Salário
Inscr.Est.: 103886437118

FUNCIONÁRIO PAULO HENRIQUE WANDERLEY PECANHA		ADMISSÃO 07/02/2012	CENTRO DE CUSTO PROJETO POLO (LIE)		
CARGO / FUNÇÃO TECNICO DE POLO AQUATICO JR.		BANCO / AGÊNCIA / CONTA 237 / 01341 / 00013021		MATRÍCULA 13748	DATA DA REFERÊNCIA 2014/12
Cód.	Descrição	Ref.	Vencimentos		Descontos
200	Ferías no Mes	3,0000	482,56		
201	Ferías no Mes Seguinte	27,0000	4.343,00		
204	1/3 s/ Férias no Mês		160,85		
205	1/3 Férias Mês Seguinte		1.447,66		
422	IRRF sobre Férias				810,41
425	INSS Férias				482,93
*** Feliz Aniversário ***			TOTAL DE VENCIMENTOS: 6.434,06		TOTAL DE DESCONTOS: 1.293,34
			VALOR LÍQUIDO: 5.140,72		
SALÁRIO BASE 4.825,55	SALARIO CONTRIB. INSS 0,00	BASE DO FGTS 0,00	FGTS DO MES 0,00	BASE DO IRRF 0,00	Faixa do IRRF

Assinatura: _____



Club Athletico Paulistano
CNPJ: 60.927.472/0001-16
Rua Honduras, 1400, Jardim America
Sao Paulo / SP Tel.: 011-30652186

Demonstrativo de Pagamento de Salário
Inscr.Est.: 103886437118

FUNCIONÁRIO PABLO ROGER CUESTA ZULUETA		ADMISSÃO 09/11/2011	CENTRO DE CUSTO PROJETO POLO (LIE)		
CARGO / FUNÇÃO TECNICO DE POLO AQUATICO PL.		BANCO / AGÊNCIA / CONTA 237 / 01341 / 00935964		MATRÍCULA 13666	DATA DA REFERÊNCIA 2014/12
Cód.	Descrição	Ref.	Vencimentos		Descontos
200	Férias no Mes	10,0000	1.403,83		
201	Férias no Mes Seguinte	20,0000	2.807,65		
204	1/3 s/ Férias no Mês		467,94		
205	1/3 Férias Mês Seguinte		935,88		
422	IRRF sobre Férias				535,83
425	INSS Férias				482,93
			TOTAL DE VENCIMENTOS:	TOTAL DE DESCONTOS:	
			5.615,30	1.018,76	
			VALOR LÍQUIDO:	4.596,54	
SALÁRIO BASE 4.211,48	SALARIO CONTRIB. INSS 0,00	BASE DO FGTS 0,00	FGTS DO MES 0,00	BASE DO IRRF 0,00	Faixa do IRRF

Assinatura: _____



Rubrica	Denominação	Referência	Valor	Tipo
Empresa:	001 - Club Athletico Paulistano			
Filial:	1 - Club Athletico Paulistano			
Lotação:	41803020000 - PROJETO POLO (LIE)			
101	Salário Normal	47,0000	7.150,65	P
149	Devolução Prov. INSS Férias		965,86	P
401	INSS sobre Salários		689,18	D
403	IRRF sobre Salários		323,71	D
411	Desc. Adiantam. Quinzenal		2.860,25	D
412	INSS sobre Férias		276,66	D
413	Contr. Negocial		108,45	D
428	Desc. Assist. Odontologica		40,99	D
434	Desc. Refeicao	40,0000	74,00	D
465	Desc. Cesta Basica		30,00	D
470	Vale Transporte		223,20	D
494	Desc. Seguro de Vida		34,53	D
532	Assistencia Medica - Apto		138,46	D
534	Assistencia Medica - Supremo		489,26	D
604	Salário Contrib. INSS até Teto (Sal)		8.780,48	A
606	Base Liquida IRRF (Salários)		6.281,76	A
607	Base Liq. IRRF (Férias)		9.937,93	A
615	Sal. Ref. Carga Hor. Mensal	240,0000	9.037,03	A
616	Sal. Corresp. à Jornada Integral	240,0000	9.037,03	A
620	Férias Mês	13,0000	1.886,37	A
621	Férias Mês Seguinte	47,0000	7.150,64	A
626	Grat. 1/3 Férias Mês		628,79	A
627	Gratíf. 1/3 Fér. Mês Seguinte		2.383,54	A
639	IRRF Desc. nas Férias p/Demonstr.		1.346,24	A
648	Sal. Contrib. Acumul. (Salário)		8.780,48	A
650	Dedução INSS IR Férias		965,86	A
651	FGTS - Deposito SEFIP		773,26	A
673	INSS Empresa (Salário) - Ctbl.	40,0000	1.430,13	A
674	INSS Empresa (Férias) - Ctbl.	40,0000	503,03	A
675	INSS Empresa (13o. Salário) - Ctbl.	40,0000	0,00	A
676	FGTS Empresa (Salário) - Ctbl.	0,1600	572,05	A
677	FGTS Empresa (Férias) - Ctbl.	0,1600	201,21	A
678	FGTS Empresa (13o. Salário) - Ctbl.	0,1600	0,00	A
679	INSS Empresa Terceiros (Sal) - Ctbl.	5,4000	193,06	A
680	INSS Empresa Terceiros (Fer) - Ctbl.	5,4000	67,90	A
681	INSS Empresa Terceiros (13o) - Ctbl.	5,4000	0,00	A
682	INSS Empresa S.A.T. (Sal) - Ctbl.	4,7924	171,33	A
683	INSS Empresa S.A.T. (Fer) - Ctbl.	4,7924	60,26	A
684	INSS Empresa S.A.T. (13o) - Ctbl.	4,7924	0,00	A
690	Remun. Empregados e Avulsos - GRPS		9.665,81	A
692	INSS Empresa - GRPS		1.933,16	A
693	INSS Empr. Terceiros - GRPS		260,96	A
694	INSS Empr. S.A.T. - GRPS		231,59	A
729	IR SOBRE PIS		96,65	A
737	Custo Empresa Assist. Medica Apto		52,52	A
739	Custo Empresa Assist. Medica Supremo		122,32	A
747	Custo Empresa Seguro de Vida		34,53	A
749	Custo Empresa Assist. Odontologica		2,73	A
801	Base Contrib. Salários INSS		7.150,65	B
802	Base Bruta para IRRF (Salários)		6.461,47	B
803	Base para FGTS		9.665,81	B
831	Base INSS Empresa (Salário) - Ctbl.		7.150,65	B
832	Base INSS Empresa (Férias) - Ctbl.		2.515,16	B
834	Base FGTS (Salário) - Ctbl.		7.150,65	B
835	Base FGTS (Férias) - Ctbl.		2.515,16	B



Club Athletico Paulistano

Resumo por Lotação Normal

Pág.: 2

Data: 30/12/2014

Hora: 10:57:00

Compet.: 2014/12

Vig.: 01/12/2014 Folha: 01.11 Folha Mensalistas

Rubrica	Denominação	Referência	Valor	Tipo
Empresa:	001 - Club Athletico Paulistano			
Filial:	1 - Club Athletico Paulistano			
Lotação:	41803020000 - PROJETO POLO (LIE)			
862	BASE PIS		9.665,81	A
873	Base TOTAL FGTS Ativos (SAL + FER)		9.665,81	A
877	Base TOTAL Total FGTS Recol FGTS		9.665,81	A
881	FGTS - SEFIP Total 8%		773,26	A
900	Total Ded. Depend. p/ IRRF		179,71	A
981	Liquido Folha Mensal Contabil		2.827,82	A
997	Total de Proventos		8.116,51	A
998	Total de Descontos		5.288,69	A
999	Líquido		2.827,82	A
Total de Colaboradores da Lotação:			2	
Total de Colaboradores da Lotação por Situação:				
Fé r i a s:			2	
Total de Colaboradores da Empresa:			2	
Total de Colaboradores da Empresa por Situação:				
Fé r i a s:			2	



Club Athletico Paulistano
CNPJ: 60.927.472/0001-16
Rua Honduras, 1400, Jardim America
Sao Paulo / SP Tel.: 011-30652186

Demonstrativo de Pagamento de Salário
Inscr.Est.: 103886437118

FUNCIONÁRIO PABLO ROGER CUESTA ZULUETA		ADMISSÃO 09/11/2011	CENTRO DE CUSTO PROJETO POLO (LIE)		
CARGO / FUNÇÃO TECNICO DE POLO AQUATICO PL.		BANCO / AGÊNCIA / CONTA 237 / 01341 / 00935964		MATRÍCULA 13666	DATA DA REFERÊNCIA 2014/12
Cód.	Descrição	Ref.	Vencimentos		Descontos
101	Salário Normal	20,0000	2.807,65		
149	Devolução Prov. INSS Férias		482,93		
401	INSS sobre Salários				277,03
403	IRRF sobre Salários				42,23
411	Desc. Adiantam. Quinzenal				1.123,06
412	INSS sobre Férias				205,89
413	Contr. Negocial				50,54
434	Desc. Refeicao	18,0000			33,30
465	Desc. Cesta Basica				15,00
470	Vale Transporte				223,20
494	Desc.Seguro de Vida				16,16
532	Assistencia Medica - Apto				138,46
620	Férias Mês	10,0000	1.403,82		1.403,82
621	Férias Mês Seguinte	20,0000	2.807,65		2.807,65
626	Grat. 1/3 Férias Mês		467,94		467,94
627	Gratíf. 1/3 Fér. Mês Seguinte		935,88		935,88
639	IRRF Desc. nas Férias p/Demonstr.		535,83		535,83
			TOTAL DE VENCIMENTOS:		TOTAL DE DESCONTOS:
			3.290,58		2.124,87
			VALOR LÍQUIDO:		1.165,71
SALÁRIO BASE	SALARIO CONTRIB. INSS	BASE DO FGTS	FGTS DO MES	BASE DO IRRF	Faixa do IRRF
4.211,48	4.390,24	4.679,41	374,35	2.350,91	

Assinatura: _____



Club Athletico Paulistano
CNPJ: 60.927.472/0001-16
Rua Honduras, 1400, Jardim America
Sao Paulo / SP Tel.: 011-30652186

Demonstrativo de Pagamento de Salário
Inscr.Est.: 103886437118

FUNCIONÁRIO PAULO HENRIQUE WANDERLEY PECANHA		ADMISSÃO 07/02/2012	CENTRO DE CUSTO PROJETO POLO (LIE)		
CARGO / FUNÇÃO TECNICO DE POLO AQUATICO JR.		BANCO / AGÊNCIA / CONTA 237 / 01341 / 00013021		MATRÍCULA 13748	DATA DA REFERÊNCIA 2014/12
Cód.	Descrição	Ref.	Vencimentos		Descontos
101	Salário Normal	27,0000	4.343,00		
149	Devolução Prov. INSS Férias		482,93		
401	INSS sobre Salários				412,15
403	IRRF sobre Salários				281,48
411	Desc. Adiantam. Quinzenal				1.737,19
412	INSS sobre Férias				70,77
413	Contr. Negocial				57,91
428	Desc. Assist. Odontologica				40,99
434	Desc. Refeicao	22,0000			40,70
465	Desc. Cesta Basica				15,00
494	Desc. Seguro de Vida				18,37
534	Assistencia Medica - Supremo				489,26
620	Férias Mês	3,0000	482,55		482,55
621	Férias Mês Seguinte	27,0000	4.342,99		4.342,99
626	Grat. 1/3 Férias Mês		160,85		160,85
627	Gratíf. 1/3 Fér. Mês Seguinte		1.447,66		1.447,66
639	IRRF Desc. nas Férias p/Demonstr.		810,41		810,41
*** Feliz Aniversário ***			TOTAL DE VENCIMENTOS:		TOTAL DE DESCONTOS:
			4.825,93		3.163,82
			VALOR LÍQUIDO:		1.662,11
SALÁRIO BASE	SALARIO CONTRIB. INSS	BASE DO FGTS	FGTS DO MES	BASE DO IRRF	Faixa do IRRF
4.825,55	4.390,24	4.986,40	398,91	3.930,85	

Assinatura: _____



Club Athletico Paulistano

Resumo por Lotação Normal

Pág.: 1

Data: 17/12/2014

Hora: 16:35:31

Compet.: 2014/12

Vig.: 01/12/2014 Folha: 07.02 Folha de Décimo Terceiro

Rubrica	Denominação	Referência	Valor	Tipo
Empresa:	001 - Club Athletico Paulistano			
Fillial:	1 - Club Athletico Paulistano			
Lotação:	41803020000 - PROJETO POLO (LIE)			
118	Décimo Terceiro Salário	24,0000	9.037,03	P
409	Desc. Adiant. 13o. Salário		4.222,91	D
418	IRRF sobre 13o. Salário		574,36	D
421	INSS sobre 13o. Salário		946,19	D
605	Sal. Contrib. INSS até Teto (13o Sal)		8.601,72	A
608	Base Liq. IRRF (13o. Salário)		7.911,13	A
615	Sal. Ref. Carga Hor. Mensal	240,0000	9.037,03	A
649	Sal. Contrib. Acumul. (13o. Sal.)		8.601,72	A
651	FGTS - Deposito SEFIP		385,13	A
652	FGTS 13o. Salário - SEFIP		385,12	A
675	INSS Empresa (13o. Salário) - Ctbl.	40,0000	1.807,40	A
678	FGTS Empresa (13o. Salário) - Ctbl.	0,1600	385,12	A
681	INSS Empresa Terceiros (13o) - Ctbl.	5,4000	243,98	A
684	INSS Empresa S.A.T. (13o) - Ctbl.	4,7924	216,53	A
690	Remun. Empregados e Avulsos - GRPS		9.037,03	A
692	INSS Empresa - GRPS		1.807,40	A
693	INSS Empr. Terceiros - GRPS		243,98	A
694	INSS Empr. S.A.T. - GRPS		216,53	A
729	IR SOBRE PIS		48,13	A
803	Base para FGTS		4.814,12	B
833	Base INSS Empresa (13o. Salário) - Ctbl.		9.037,03	B
836	Base FGTS (13o. Salário) - Ctbl.		4.814,12	B
862	BASE PIS		4.814,12	A
874	Base TOTAL FGTS Ativos (13 Sal)		4.814,12	A
877	Base TOTAL Total FGTS Recol FGTS		4.814,12	A
881	FGTS - SEFIP Total 8%		385,13	A
900	Total Ded. Depend. p/ IRRF		179,71	A
997	Total de Proventos		9.037,03	A
998	Total de Descontos		5.743,46	A
999	Líquido		3.293,57	A
Total de Colaboradores da Lotação:			2	
Total de Colaboradores da Lotação por Situação:				
Fé r i a s:			2	
Total de Colaboradores da Empresa:			2	
Total de Colaboradores da Empresa por Situação:				
Fé r i a s:			2	



Club Athletico Paulistano
CNPJ: 60.927.472/0001-16
Rua Honduras, 1400, Jardim America
Sao Paulo / SP Tel.: 011-30652186

Demonstrativo de Pagamento de Salário
Inscr.Est.: 103886437118

FUNCIONÁRIO PAULO HENRIQUE WANDERLEY PECANHA		ADMISSÃO 07/02/2012	CENTRO DE CUSTO PROJETO POLO (LIE)		
CARGO / FUNÇÃO TECNICO DE POLO AQUATICO JR.		BANCO / AGÊNCIA / CONTA 237 / 01341 / 00013021		MATRÍCULA 13748	DATA DA REFERÊNCIA 2014/12
Cód.	Descrição	Ref.	Vencimentos	Descontos	
118	Décimo Terceiro Salário	12,0000	4.825,55		
409	Desc. Adiant. 13o. Salário			2.254,93	
418	IRRF sobre 13o. Salário			374,12	
421	INSS sobre 13o. Salário			482,93	
*** Feliz Aniversário ***			TOTAL DE VENCIMENTOS:	TOTAL DE DESCONTOS:	
			4.825,55	3.111,98	
			VALOR LÍQUIDO:	1.713,57	
SALÁRIO BASE	SALARIO CONTRIB. INSS	BASE DO FGTS	FGTS DO MES	BASE DO IRRF	Faixa do IRRF
4.825,55	0,00	2.570,62	205,65	0,00	

Assinatura: _____



Club Athletico Paulistano
CNPJ: 60.927.472/0001-16
Rua Honduras, 1400, Jardim America
Sao Paulo / SP Tel.: 011-30652186

Demonstrativo de Pagamento de Salário
Inscr.Est.: 103886437118

FUNCIONÁRIO PABLO ROGER CUESTA ZULUETA		ADMISSÃO 09/11/2011	CENTRO DE CUSTO PROJETO POLO (LIE)		
CARGO / FUNÇÃO TECNICO DE POLO AQUATICO PL.		BANCO / AGÊNCIA / CONTA 237 / 01341 / 00935964		MATRÍCULA 13666	DATA DA REFERÊNCIA 2014/12
Cód.	Descrição	Ref.	Vencimentos	Descontos	
118	Décimo Terceiro Salário	12,0000	4.211,48		
409	Desc. Adiant. 13o. Salário			1.967,98	
418	IRRF sobre 13o. Salário			200,24	
421	INSS sobre 13o. Salário			463,26	
			TOTAL DE VENCIMENTOS:	TOTAL DE DESCONTOS:	
			4.211,48	2.631,48	
			VALOR LÍQUIDO:	1.580,00	
SALÁRIO BASE	SALARIO CONTRIB. INSS	BASE DO FGTS	FGTS DO MES	BASE DO IRRF	Faixa do IRRF
4.211,48	0,00	2.243,50	179,48	0,00	

Assinatura: _____



Rubrica	Denominação	Referência	Valor	Tipo
Empresa:	001 - Club Athletico Paulistano			
Filial:	1 - Club Athletico Paulistano			
Lotação:	41803020000 - PROJETO POLO (LIE)			
101	Salário Normal	13,0000	1.886,39	P
124	Insuficiencia de Saldo		659,20	P
401	INSS sobre Salários		101,22	D
412	INSS sobre Férias		924,79	D
413	Contr. Negocial		108,45	D
428	Desc. Assist. Odontologica		40,99	D
434	Desc. Refeicao	13,0000	24,05	D
465	Desc. Cesta Basica		31,66	D
466	Desc Cesta Basica Mes Anterior		1,68	D
470	Vale Transporte		93,00	D
494	Desc.Seguro de Vida		34,53	D
532	Assistencia Medica - Apto		138,46	D
534	Assistencia Medica - Supremo		489,26	D
604	Salário Contrib. INSS até Teto (Sal)		9.327,50	A
606	Base Liquida IRRF (Salários)		1.605,46	A
615	Sal. Ref. Carga Hor. Mensal	240,0000	9.037,03	A
616	Sal. Corresp. à Jornada Integral	240,0000	9.037,03	A
623	Férias Mês Seg. p/Trib.	47,0000	7.150,64	A
629	Gratíf. 1/3 Férias Mês Seg. p/Trib.		2.383,54	A
648	Sal.Contrib. Acumul.(Salário)		9.327,50	A
651	FGTS - Deposito SEFIP		913,65	A
673	INSS Empresa (Salário) - Ctbl.	40,0000	377,27	A
674	INSS Empresa (Férias) - Ctbl.	40,0000	1.906,83	A
675	INSS Empresa (13o.Salário) - Ctbl.	40,0000	0,00	A
676	FGTS Empresa (Salário) - Ctbl.	0,1600	150,90	A
677	FGTS Empresa (Férias) - Ctbl.	0,1600	762,73	A
678	FGTS Empresa (13o.Salário) - Ctbl.	0,1600	0,00	A
679	INSS Empresa Terceiros (Sal) - Ctbl.	5,4000	50,92	A
680	INSS Empresa Terceiros (Fer) - Ctbl.	5,4000	257,41	A
681	INSS Empresa Terceiros (13o) - Ctbl.	5,4000	0,00	A
682	INSS Empresa S.A.T.(Sal) - Ctbl.	4,7924	45,19	A
683	INSS Empresa S.A.T. (Fer) - Ctbl.	4,7924	228,45	A
684	INSS Empresa S.A.T. (13o) - Ctbl.	4,7924	0,00	A
690	Remun. Empregados e Avuisos - GRPS		11.420,57	A
692	INSS Empresa - GRPS		2.284,10	A
693	INSS Empr. Terceiros - GRPS		308,33	A
694	INSS Empr. S.A.T. - GRPS		273,64	A
729	IR SOBRE PIS		114,20	A
737	Custo Empresa Assist.Medica Apto		52,52	A
739	Custo Empresa Assist.Medica Supremo		122,32	A
747	Custo Empresa Seguro de Vida		34,53	A
749	Custo Empresa Assist.Odontologica		2,73	A
801	Base Contrib. Salários INSS		1.886,39	B
802	Base Bruta para IRRF (Salários)		1.785,17	B
803	Base para FGTS		11.420,57	B
831	Base INSS Empresa (Salário) - Ctbl.		1.886,39	B
832	Base INSS Empresa (Férias) - Ctbl.		9.534,18	B
834	Base FGTS (Salário) - Ctbl.		1.886,39	B
835	Base FGTS (Férias) - Ctbl.		9.534,18	B
862	BASE PIS		11.420,57	A
873	Base TOTAL FGTS Ativos (SAL + FER)		11.420,57	A
877	Base TOTAL Total FGTS Recol FGTS		11.420,57	A
881	FGTS - SEFIP Total 8%		913,65	A
900	Total Ded. Depend. p/ IRRF		179,71	A
981	Liquido Folha Mensal Contabil		557,50	A



Club Athletico Paulistano

Resumo por Lotação Normal

Pág.: 2

Data: 28/01/2015

Hora: 11:57:12

Compet.: 2015/01

Vig.: 01/01/2015 Folha: 01.11 Folha Mensalistas

Rubrica	Denominação	Referência	Valor	Tipo
Empresa:	001 - Club Athletico Paulistano			
Filial:	1 - Club Athletico Paulistano			
Lotação:	41803020000 - PROJETO POLO (LIE)			
997	Total de Proventos		2.545,59	A
998	Total de Descontos		1.988,09	A
999	Liquido		557,50	A
Total de Colaboradores da Lotação:			2	
Total de Colaboradores da Lotação por Situação:				
Ativos:			2	
Total de Colaboradores da Empresa:			2	
Total de Colaboradores da Empresa por Situação:				
Ativos:			2	



Club Athletico Paulistano
CNPJ: 60.927.472/0001-16
Rua Honduras, 1400, Jardim America
Sao Paulo / SP Tel.: 011-30652186

Demonstrativo de Pagamento de Salário
Inscr.Est.: 103886437118

FUNCIONÁRIO PAULO HENRIQUE WANDERLEY PECANHA		ADMISSÃO 07/02/2012	CENTRO DE CUSTO PROJETO POLO (LIE)		
CARGO / FUNÇÃO TECNICO DE POLO AQUATICO JR.		BANCO / AGÊNCIA / CONTA 237 / 01341 / 00013021	MATRÍCULA 13748	DATA DA REFERÊNCIA 2015/01	
Cód.	Descrição	Ref.	Vencimentos	Descontos	
101	Salário Normal	3,0000	482,56		
124	Insuficiencia de Saldo		659,20		
412	INSS sobre Férias			513,01	
413	Contr. Negocial			57,91	
428	Desc. Assist. Odontologica			40,99	
434	Desc. Refeicao	3,0000		5,55	
465	Desc. Cesta Basica			15,83	
466	Desc Cesta Basica Mes Anterior			0,84	
494	Desc.Seguro de Vida			18,37	
534	Assistencia Medica - Supremo			489,26	
623	Férias Mês Seg. p/Trib.	27,0000	4.342,99	4.342,99	
629	Gratif. 1/3 Férias Mês Seg. p/Trib.		1.447,66	1.447,66	
			TOTAL DE VENCIMENTOS:	TOTAL DE DESCONTOS:	
			1.141,76	1.141,76	
			VALOR LÍQUIDO:	0,00	
SALÁRIO BASE	SALARIO CONTRIB. INSS	BASE DO FGTS	FGTS DO MES	BASE DO IRRF	Faixa do IRRF
4.825,55	4.663,75	6.273,21	501,86	482,56	

Assinatura: _____



Club Athletico Paulistano
CNPJ: 60.927.472/0001-16
Rua Honduras, 1400, Jardim America
Sao Paulo / SP Tel.: 011-30652186

Demonstrativo de Pagamento de Salário
Inscr.Est.: 103886437118

FUNCIONÁRIO PABLO ROGER CUESTA ZULUETA		ADMISSÃO 09/11/2011	CENTRO DE CUSTO PROJETO POLO (LIE)		
CARGO / FUNÇÃO TECNICO DE POLO AQUATICO PL.		BANCO / AGÊNCIA / CONTA 237 / 01341 / 00935964		MATRÍCULA 13666	DATA DA REFERÊNCIA 2015/01
Cód.	Descrição	Ref.	Vencimentos		Descontos
101	Salário Normal	10,0000	1.403,83		
401	INSS sobre Salários				101,22
412	INSS sobre Férias				411,78
413	Contr. Negocial				50,54
434	Desc. Refeicao	10,0000			18,50
465	Desc. Cesta Basica				15,83
466	Desc Cesta Basica Mes Anterior				0,84
470	Vale Transporte				93,00
494	Desc.Seguro de Vida				16,16
532	Assistencia Medica - Apto				138,46
623	Férias Mês Seg. p/Trib.	20,0000	2.807,65		2.807,65
629	Gratíf. 1/3 Férias Mês Seg. p/Trib.		935,88		935,88
			TOTAL DE VENCIMENTOS:		TOTAL DE DESCONTOS:
			1.403,83		846,33
			VALOR LÍQUIDO:		557,50
SALÁRIO BASE	SALARIO CONTRIB. INSS	BASE DO FGTS	FGTS DO MES	BASE DO IRRF	Faixa do IRRF
4.211,48	4.663,75	5.147,36	411,79	1.122,90	

Assinatura: _____



Rubrica	Denominação	Referência	Valor	Tipo
Empresa:	001 - Club Athletico Paulistano			
Filial:	1 - Club Athletico Paulistano			
Lotação:	41803020000 - PROJETO POLO (LIE)			
101	Salário Normal	30,0000	4.825,55	P
401	INSS sobre Salários		513,01	D
403	IRRF sobre Salários		367,36	D
411	Desc. Adiantam. Quinzenal		1.930,22	D
413	Contr. Negocial		57,91	D
428	Desc. Assist. Odontologica		40,99	D
434	Desc. Refeicao	22,0000	40,70	D
465	Desc. Cesta Basica		15,83	D
494	Desc. Seguro de Vida		18,37	D
534	Assistencia Medica - Supremo		489,26	D
604	Salário Contrib. INSS até Teto (Sal)		4.663,75	A
606	Base Liquida IRRF (Salários)		4.312,54	A
615	Sal. Ref. Carga Hor. Mensal	135,0000	4.825,55	A
616	Sal. Corresp. à Jornada Integral	135,0000	4.825,55	A
648	Sal. Contrib. Acumul. (Salário)		4.663,75	A
651	FGTS - Deposito SEFIP		386,04	A
673	INSS Empresa (Salário) - Ctbl.	20,0000	965,11	A
674	INSS Empresa (Férias) - Ctbl.	20,0000	0,00	A
675	INSS Empresa (13o. Salário) - Ctbl.	20,0000	0,00	A
676	FGTS Empresa (Salário) - Ctbl.	0,0800	386,04	A
677	FGTS Empresa (Férias) - Ctbl.	0,0800	0,00	A
678	FGTS Empresa (13o. Salário) - Ctbl.	0,0800	0,00	A
679	INSS Empresa Terceiros (Sal) - Ctbl.	2,7000	130,28	A
680	INSS Empresa Terceiros (Fer) - Ctbl.	2,7000	0,00	A
681	INSS Empresa Terceiros (13o) - Ctbl.	2,7000	0,00	A
682	INSS Empresa S.A.T. (Sal) - Ctbl.	2,5200	121,60	A
683	INSS Empresa S.A.T. (Fer) - Ctbl.	2,5200	0,00	A
684	INSS Empresa S.A.T. (13o) - Ctbl.	2,5200	0,00	A
690	Remun. Empregados e Avulsos - GRPS		4.825,55	A
692	INSS Empresa - GRPS		965,11	A
693	INSS Empr. Terceiros - GRPS		130,28	A
694	INSS Empr. S.A.T. - GRPS		121,60	A
729	IR SOBRE PIS		48,25	A
739	Custo Empresa Assist. Medica Supremo		122,32	A
746	Demonstr. do Desc. Cobertura do Quinzenal		659,20	A
747	Custo Empresa Seguro de Vida		18,37	A
749	Custo Empresa Assist. Odontologica		2,73	A
801	Base Contrib. Salários INSS		4.825,55	B
802	Base Bruta para IRRF (Salários)		4.312,54	B
803	Base para FGTS		4.825,55	B
831	Base INSS Empresa (Salário) - Ctbl.		4.825,55	B
834	Base FGTS (Salário) - Ctbl.		4.825,55	B
862	BASE PIS		4.825,55	A
873	Base TOTAL FGTS Ativos (SAL + FER)		4.825,55	A
877	Base TOTAL Total FGTS Recol FGTS		4.825,55	A
881	FGTS - SEFIP Total 8%		386,04	A
981	Liquido Folha Mensal Contabil		1.351,90	A
997	Total de Proventos		4.825,55	A
998	Total de Descontos		3.473,65	A
999	Líquido		1.351,90	A

Total de Colaboradores da Lotação: 1

Total de Colaboradores da Lotação por Situação:

Ativos: 1



Club Athletico Paulistano

Resumo por Lotação Normal

Pág.: 2

Data: 25/02/2015

Hora: 20:14:09

Compet.: 2015/02

Vig.: 01/02/2015 Folha: 01.11 Folha Mensalistas

Rubrica	Denominação	Referência	Valor	Tipo
Empresa:	001 - Club Athletico Paulistano			
Filial:	1 - Club Athletico Paulistano			
		Total de Colaboradores da Empresa:		1
		Total de Colaboradores da Empresa por Situação:		
		Ativos:		1



Club Athletico Paulistano
CNPJ: 60.927.472/0001-16
Rua Honduras, 1400, Jardim America
Sao Paulo / SP Tel.: 011-30652186

Demonstrativo de Pagamento de Salário
Inscr.Est.: 103886437118

FUNCIONÁRIO PAULO HENRIQUE WANDERLEY PECANHA		ADMISSÃO 07/02/2012	CENTRO DE CUSTO PROJETO POLO (LIE)		
CARGO / FUNÇÃO TECNICO DE POLO AQUATICO JR.		BANCO / AGÊNCIA / CONTA 237 / 01341 / 00013021		MATRÍCULA 13748	DATA DA REFERÊNCIA 2015/02
Cód.	Descrição	Ref.	Vencimentos	Descontos	
101	Salário Normal	30,0000	4.825,55		
401	INSS sobre Salários			513,01	
403	IRRF sobre Salários			367,36	
411	Desc. Adiantam. Quinzenal			1.930,22	
413	Contr. Negocial			57,91	
428	Desc. Assist. Odontologica			40,99	
434	Desc. Refeicao	22,0000		40,70	
465	Desc. Cesta Basica			15,83	
494	Desc. Seguro de Vida			18,37	
534	Assistencia Medica - Supremo			489,26	
			TOTAL DE VENCIMENTOS:	TOTAL DE DESCONTOS:	
			4.825,55	3.473,65	
			VALOR LÍQUIDO:	1.351,90	
SALÁRIO BASE	SALÁRIO CONTRIB. INSS	BASE DO FGTS	FGTS DO MES	BASE DO IRRF	Faixa do IRRF
4.825,55	4.663,75	4.825,55	386,04	4.312,54	

Assinatura: _____