



RECURSOS HUMANOS

- Descrição de Cargo
- Contrato de Trabalho e aditivos
- Ficha de Registro
- Carteira Profissional
- Folhas e Demonstrativos de Pagamento Ago/2015 a Jun/2016.

Funcionários: Guilherme Akio Kumasaka

PROJETO "BADMINTON PAULISTANO"

Processo: 58701.001735/2011-02





DESCRIÇÃO DE CARGO

1- ATUALIZADO EM 07/2015

IDENTIFICAÇÃO

2- TÍTULO DO CARGO TÉCNICO DE BADMINTON		3- DIRETORIA GERENCIA DE ESPORTES	
4- CARGO DO SUPERIOR IMEDIATO GERENTE DE ESPORTES		5- DIRETORIA	6- UNIDADE
7- DEPARTAMENTO ESPORTES			
<input type="checkbox"/> Executivo / Nível Superior / Supervisor		<input type="checkbox"/> Técnico / Administrativo / Operacional	

8- MISSÃO DO CARGO (Resumo das funções)

Treinar/ preparar e repassar aos atletas/pais os princípios técnicos da modalidade, respeitando as regras ditadas pela federação/confederação.

PARA OS CARGOS TÉCNICOS / ADMINISTRATIVOS E OPERACIONAIS NÃO PREENCHER OS ITENS 9, 10 e 11

9- ORGANOGRAMA

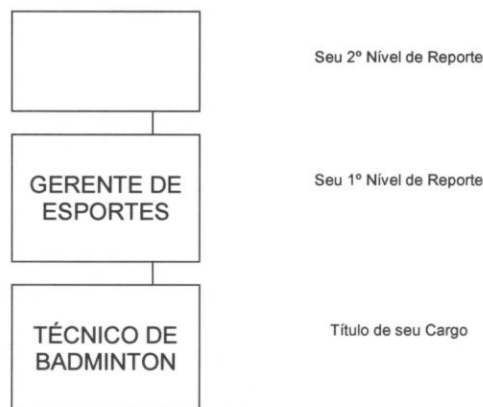

10- TÍTULOS DOS OUTROS CARGOS SUBORDINADOS AO SEU SUPERIOR	11- TÍTULOS DOS CARGOS DE SEUS SUBORDINADOS DIRETOS
--	---

12- RESPONSABILIDADES PRINCIPAIS (Descrição Detalhada)

- Treinar as equipes para competições
- Orientar os atletas sobre os princípios técnicos da modalidade
- Ser responsável pelas informações gerais da prática do esporte nas instalações do CAP, respeitando às regras estabelecidas, orientando os atletas;
- Desenvolver a estratégia e coordenar o processo de identificação, recrutamento, escala e treinamento de atletas e praticantes do esporte;
- Organizar eventos esportivos, cuidando da gestão e entrega de competições esportivas;
- Responsabilizar-se por arranjos logísticos e de produção de materiais relevantes para todas as jogos oficiais dos campeonatos e visitas técnicas de Federações Internacionais e Nacionais;
- Desenvolver relatórios e gráficos de progresso da equipe (atletas e praticantes), bem como, relatório de atividades diárias detalhadas da competição e calendário de competição;
- Garantir que todas as políticas e procedimentos relevantes a prática do esporte serão seguidas pelos membros da equipe;
- Realizar outras tarefas relacionadas à projetos delegados pela Gerência Esportiva;
- Apoiar a Gerência Esportiva em todos os fluxos de trabalho e representar os interesses de Gerência de Competição Esportiva com outras áreas funcionais do CAP;
- Atuar próximo as Federações Internacionais e Federações Nacionais na seleção e treinamento dos Oficiais Técnicos necessários para os Jogos;



CONTRATO DE TRABALHO ADITIVO

Pelo presente instrumento, o **Club Athletico Paulistano** com sede à RUA HONDURAS No. 1400 , JD AMERICA, SAO PAULO, neste ato, representado por seu preposto autorizado, infra-assinado, doravante denominado EMPREGADOR e, de de outro, Sr.(a) **GUILHERME AKIO KUMASAKA**, portador (a) da CTPS nº 0002817, série: 00322, EMPREGADO (A), têm entre si, certo e ajustado, o presente ADITIVO ao Contrato de Trabalho, mediante as cláusulas e condições seguintes, que reciprocamente outorgam e aceitam:

01. O(A) Empregado(a), em virtude da modificação de seu Contrato de Trabalho por este instrumento, inicialmente firmado por ocasião de sua admissão, prestará ao Empregador todos os serviços que lhe forem atribuídos por este, atinentes à função de **TECNICO DE BADMINTON** ;

02. O presente ajuste é por prazo indeterminado, cujas obrigações terão início a partir de .

03. Carga Horária de **44,00 (Quarenta e quatro horas)** semanais, cumprindo o horário de trabalho base:

Seg 13:30 22:18
Ter 13:30 22:18
Qua 13:30 22:18
Qui 13:30 22:18
Sex 13:30 22:18
Sab FOLGA
Dom DSR

04. Os horários estabelecidos neste contrato, bem como as folgas semanais, poderão ser alterados pelo Empregador, a qualquer tempo, se assim for necessário para o bom desempenho dos serviços e as finalidades precípuas das atividades do Empregador, podendo variar para o horário diurno ou noturno.

05. O horário de refeição e descanso, estabelecido na cláusula 03., deve ser rigorosamente cumprido.

06. Fica convencionado pelas partes o Regime de Prorrogação e Compensação de Horário de Trabalho, inclusive em período noturno e aos sábados e domingos, sempre que as necessidades de serviço assim o exigirem, observada a legislação pertinente. No caso de prorrogação de horas, estas serão remuneradas de conformidade com a legislação pertinente.

07. Fica convencionado pelas partes que as folgas semanais serão estipuladas pelo Empregador, em escala de revezamento, de acordo com a Portaria do MTB no. 417 de 10.06.66, caso sua folga não coincidir com o domingo, dado às suas atividades de Clube Esportivo Recreativo.

08. Fica convencionado pelas partes que, caso seja necessário, o Empregado(a) poderá ser convocado para o trabalho em feriados, em razão das atividades de Clube Esportivo Recreativo.

09. O (A) Empregado (a) obriga-se a cumprir e a respeitar integralmente o Regulamento de Pessoal, as normas disciplinares e de trabalho adotadas pelo Empregador, obedecendo rigorosamente o horário estabelecido a juízo deste.

RUA HONDURAS No. 1400 , 01428900, JD AMERICA, SAO PAULO-SP
Fone: 3065-2186 - FAX: 3065-2192 - rh@paulistano.org.br

10. Em decorrência do presente contrato, submete-se o(a) Empregado(a) a todas as cláusulas e condições dos Dissídios, Acordos ou Convenções Coletivas do Sindespote, por se tratar da Categoria Preponderante.

11. Em decorrência do presente Contrato, obriga-se o Empregado(a) a ressarcir, por descontos em seus salários, gratificações ou demais rendimentos, os prejuízos que por ventura venham a causar ao Empregador, por imperícia, imprudência, negligência ou dolo.

12. Continuam em vigor todas as demais cláusulas do Contrato de Trabalho, não modificadas por este Aditivo.

13. E por estarem assim justos e contratados, assinam o presente contrato perante duas testemunhas.

SAO PAULO, .



Club Athletico Paulistano



GUILHERME AKIO KUMASAKA

TESTEMUNHAS

TESTEMUNHAS

TERMO ADITIVO DE CONTRATO DE TRABALHO

Pelo presente instrumento, o **Club Athletico Paulistano**, com sede à RUA HONDURAS No. 1400 , JD AMERICA, SAO PAULO, neste ato, representado por seu preposto autorizado, infra-assinado, doravante denominado EMPREGADOR e, de outro, o(a) Sr.(a) **GUILHERME AKIO KUMASAKA**, portador (a) da CTPS n°. **0002817**, série: **00322**, doravante designado(a) EMPREGADO(A), têm entre si, certo e ajustado, o presente ADITIVO ao Contrato de Trabalho, mediante as cláusulas e condições seguintes que, reciprocamente, outorgam e aceitam:

01. O(A) Empregado(a), em virtude da modificação de seu Contrato de Trabalho, por este instrumento, inicialmente firmado por ocasião de sua admissão, prestará ao Empregador todos os serviços que lhe forem atribuídos por este, atinentes à função de **TECNICO DE BADMINTON**.
02. Fica convencionado entre as partes que o(a) Empregado(a) deverá cumprir a carga horária preestabelecida em contrato, a qual poderá flexibilizada, sempre que a necessidade de serviço assim o exigir, formando um "Banco de Horas", previsto na CIT e conforme cláusula 14 da Conveção Coletiva de Trabalho do Sindespote, sendo sua vigência de 1º de Outubro do ano em vigor à 30 de Setembro do ano Subsequente.
03. Para a finalidade da Compensação de Horas prevista na Cláusula anterior, o(a) Empregado(a) será avisado(a) com antecedência sobre a data da realização do evento.
04. A compensação das horas que integram o "Banco de Horas", poderá ocorrer em data anterior ou posterior à data da execução do trabalho em períodos diurno ou noturno e, inclusive, aos sábados e domingos.
05. Havendo as "Pontes", assim chamadas, quando o(a) Empregado(a) deixa de trabalhar em dias normais, intercalados entre o Feriado e o Sábado e o Domingo, esses dias deverão ser compensados com horas suplementares em outros dias, anteriores ou posteriores à Ponte.
06. Caso seja necessário, o(a) Empregado(a) poderá ser convocado para o trabalho em dia "Feriado", em razão das atividades de Clube Esportivo e Recreativo, havendo compensação correspondente às horas trabalhadas nesse dia, de acordo com a escala de folgas estabelecida pela Chefia da área.
07. O horário de trabalho estabelecido em contrato, bem como as folgas semanais, poderão ser alterados pelo Empregador, a qualquer tempo, se assim for necessário para o bom desempenho dos serviços e as finalidades precípuas das atividades do Empregador, podendo variar para o horário diurno ou noturno.
08. O horário de refeição e descanso, estabelecido no Contrato de Trabalho, deverá ser rigorosamente cumprido.
09. Fica convencionado pelas partes também o Regime de Prorrogação de Horário de Trabalho, inclusive em período noturno e aos sábados e domingos, sempre que as necessidades de serviço assim o exigirem, observada a legislação pertinente.
10. As folgas semanais serão estipuladas pelo Empregador, em escala de revezamento, de acordo com a portaria do MTB no. 417 de 10.06.66; caso a folga não coincidir com o Domingo, dado às atividades de Clube Esportivo Recreativo.

RUA HONDURAS No. 1400 , 01428900, JD AMERICA, SAO PAULO-SF
Fone: 3065-2186 - FAX: 3065-2192 - rh@paulistano.org.br

11. O(A) Empregado(a) obriga-se a cumprir e a respeitar integralmente o Regulamento de Pessoal e as normas disciplinares de trabalho adotadas pelo Empregador, obedecendo rigorosamente o horário estabelecido a juízo deste.

12. Obriga-se o(a) Empregado(a) a ressarcir, por descontos em seus salários, gratificações ou demais rendimentos, os prejuízos que por ventura venha a causar ao Empregador, por imperícia, imprudência, negligência ou dolo.

13. Submete-se o(a) Empregado(a) a todas as cláusulas e condições dos Dissídios, Acordos ou Convenções Coletivas do Sindespote, por se tratar da Categoria Preponderante.

14. Continuam em vigor todas as demais cláusulas do Contrato de Trabalho, não modificadas por este Aditivo.

15. E por estarem assim justos e contratados, assinam o presente contrato perante duas testemunhas.

SAO PAULO, 1 de Julho de 2009.



Club Athletico Paulistano

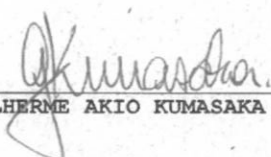

GUILHERME AKIO KUMASAKA

1) _____

RESPONSÁVEL PELO(A) MENOR

2) _____
TESTEMUNHAS

CONTRATO DE TRABALHO POR PRAZO EXPERIMENTAL

Pelo presente instrumento, e nos termos do Artigo 443, parágrafo 2o., letra C, da Consolidação das Leis do Trabalho, o **Club Athletico Paulistano**, com sede à RUA HONDURAS No. 1400, JD AMERICA, SAO PAULO, neste ato, representado por seu preposto autorizado, infra-assinado, denominado EMPREGADOR e, de outro, o(a) Sr.(a) **GUILHERME AKIO KUMASAKA**, portador da CTPS nº 0002817 Série: 00322, CPF: 31768313822, RG: 30.655.453-7 SSP-SP, residente à R RIACHUELO No. 320 AP 84 A, CENTRO, CAMPINAS, doravante designado(a) EMPREGADO(A), têm entre si, certo e ajustado, o presente Contrato de Trabalho por Prazo Experimental, mediante as cláusulas e condições seguintes que, reciprocamente, outorgam e aceitam:

01. No decurso do prazo estabelecido na cláusula 11a. do presente Contrato, o(a) Empregado(a) prestará ao Empregador todos os serviços que lhe forem atribuídos por este, atinentes à função de **TECNICO DE BADMINTON**.

02. O(A) Empregado(a) é contratado(a) mediante a remuneração mensal de **4.000,00 (Quatro mil reais)** pagos mensalmente.

03. A remuneração acima, corresponde a uma contra prestação da jornada de trabalho de **44,00 (Quarenta e quatro horas)** semanais.

04. O(A) Empregado(a) obriga-se a prestar seus serviços ao Empregador, de forma contínua e permanente, em horário de trabalho base:

Seg 13:30 22:18
Ter 13:30 22:18
Qua 13:30 22:18
Qui 13:30 22:18
Sex 13:30 22:18
Sab FOLGA
Dom DSR

05. O horário de refeição e descanso, estabelecido na cláusula 04, deve ser rigorosamente cumprido.

06. O (A) Empregado (a) obriga-se a cumprir as atribuições inerentes às suas funções e aquelas relacionadas na descrição de cargos e as que venham a ser determinadas pelo Empregador, a qualquer tempo, com o que está de pleno acordo o Empregado.

07. Os horários estabelecidos neste contrato, bem como as folgas semanais, poderão ser alterados pelo Empregador, a qualquer tempo, se assim for necessário para o bom desempenho dos serviços e as finalidades precípuas das atividades do Empregador podendo variar para o horário diurno ou noturno.

08. Fica convencionado pelas partes, o Regime de Prorrogação e Compensação de Horário de Trabalho, inclusive em período noturno e aos sábados e domingos, sempre que as necessidades de serviço assim o exigirem, observada a legislação pertinente. No caso de prorrogação de horas, estas serão remuneradas de conformidade com a legislação pertinente.

09. Fica convencionado pelas partes que as folgas semanais serão estipuladas pelo Empregador, em escala de revezamento, de acordo com a portaria do MTB no.417 de 10.06.66, caso sua folga não coincidir com o Domingo, em razão das suas atividades de Clube Esportivo Recreativo.

RUA HONDURAS No. 1400, 01428900, JD AMERICA, SAO PAULO-SP
Fone: 3065-2186 - FAX: 3065-2192 - rh@paulistano.org.br

10. Fica convecionado pelas partes que, caso seja necessário, o Empregado(a) poderá ser convocado para o trabalho em feriados, em razão das atividades de Clube Esportivo Recreativo.

11. O presente contrato é por prazo determinado de **45 (Quarenta e cinco)** dias, com início em **01/07/2009** e vencendo-se em **14/08/2009**, podendo ser prorrogado por uma única vez, obedecendo ao disposto no parág. único do Art. 445 da CLT.

12. O (A) Empregado (a) obriga-se a cumprir e a respeitar integralmente o Regulamento de Pessoal, as normas disciplinares e de trabalho adotadas pelo Empregador, obedecendo rigorosamente o horário estabelecido a juízo deste.

13. Em decorrência do presente contrato, submete-se o(a) Empregado(a) a todas as cláusulas e condições dos Dissídios, Acordos ou Convenções Coletivas do Sindespote, por se tratar da Categoria Preponderante.

14. Em decorrência do presente Contrato, obriga-se o Empregado(a) a ressarcir, por descontos em seus salários, gratificações ou demais rendimentos, os prejuízos que por ventura venham a causar ao Empregador, por imperícia, imprudência, negligência ou dolo.

15. Na continuidade do presente contrato, após o prazo experimental, permanecerão em vigor todas as cláusulas e condições nele estabelecidas.

16. O (A) Empregado (a) autoriza o Empregador a depositar seus vencimentos e adiantamentos sobre salários em conta corrente bancária, a escolha do Empregador, bem como, efetuar os pagamentos referidos, em dinheiro ou cheques emitidos pelo mesmo, se assim for da sua conveniência.

17. O presente contrato será regido, em suas lacunas, pela legislação trabalhista em vigor.

E, por estarem assim justos e contratados, assinam o presente contrato perante as testemunhas abaixo:

SAO PAULO, 1 de Julho de 2009.



Club Athletico Paulistano



GUILHERME AKIO KUMASKA

TESTEMUNHAS

1- _____

RESPONSÁVEL PELO (A) MENOR

2- _____

CONTRATO DE TRABALHO POR PRAZO EXPERIMENTAL
TERMO DE PRORROGAÇÃO

Por mútuo acordo entre Empregado(a) e Empregador, fica o presente Contrato de Trabalho, que deveria vencer em nesta data, prorrogado até o dia 28/09/2009

SAO PAULO, 14 de Agosto de 2009.



Club Athletico Paulistano

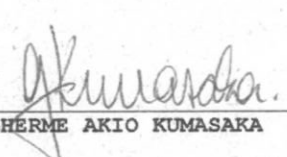

GUILHERME AKIO KUMASAKA

TESTEMUNHAS

1- _____

RESPONSÁVEL PELO(A) MENOR

2- _____

ALTERAÇÃO DE HORÁRIO

Conforme cláusula estabelecida em contrato de trabalho, "o horário de trabalho, bem como as folgas semanais", poderão ser alterados pelo Empregador, a qualquer tempo, se assim for necessário para o bom desempenho dos serviços e as finalidades precípua das atividades do Empregador, podendo variar para o horário diurno ou noturno e vice-versa. As folgas semanais serão estipuladas pelo Empregador, em escala de trabalho e/ou revezamento de acordo com portaria MPB nº 417/66. Abaixo informamos o seu horário de trabalho atual e o horário de trabalho proposto, no qual solicitamos o seu ciente de acordo na alteração.

Dados do funcionário:

Matricula: Depto/Setor:
Nome completo:

Alteração

De:

Escala atual de trabalho: Horário atual:

Para:

Nova escala de trabalho: Novo horário:

Motivo da alteração:

Em vigor a partir de:

Ciente e de acordo:

São Paulo, 16 de Julho de 2015

Assinatura do funcionário

Ciente e de acordo:

São Paulo, 16 de Julho de 2015

Assinatura do responsável da área

PARA USO DO RECURSOS HUMANOS:

São Paulo, 16 de Julho de 2015

Aprovação – Recursos Humanos



CLUB ATHLETICO PAULISTANO

TERMO ADITIVO DE CONTRATO DE TRABALHO

Pelo presente instrumento, o Club Athletico Paulistano com sede na RUA HONDURAS, nº 1400, JD AMÉRICA, SÃO PAULO, neste ato representado por seu preposto autorizado, infra-assinado, doravante denominado EMPREGADOR e, de outro, o **Sr. GUILHERME AKIO KUMASAKA**, portador da CTPS nº 0002817, série: 00322, EMPREGADO, têm entre si, certo e ajustado, o presente ADITIVO ao Contrato de Trabalho, mediante as cláusulas e condições seguintes, que reciprocamente outorgam e aceitam:

01. O Empregado, em virtude da modificação de seu Contrato de Trabalho por este instrumento, inicialmente firmado por ocasião de sua admissão, prestará ao Empregador todos os serviços que lhe forem atribuídos por este, atinentes à função de TÉCNICO DE BADMINTON;

02. O Empregado foi contratado mediante a remuneração bruta de **R\$ 6.005,01** (Seis Mil e Cinco Reais) pagos mensalmente para uma jornada de trabalho de **44** horas semanais;

03. Considerando que o Empregador obteve perante o Ministério do Esporte, sob o mecanismo de incentivo fiscal ao esporte (Lei nº 11.438/2007) aprovação do projeto esportivo denominado BADMINTON PAULISTANO, processo nº 58701.001735/2011-02, passará o Empregado a prestar, das 44 horas semanais já pactuadas com o Empregador, 40 horas semanais na função de TÉCNICO DE BADMINTON em prol do referido projeto e 4 horas mensais relativas ao contrato originário do qual faz parte este aditivo.

04. O presente ajuste vigorará pelo período de 12 meses, conforme prazo de execução aprovado pelo Ministério do Esporte e constante do Termo de Compromisso, podendo ser prorrogado nos termos da legislação do mecanismo de incentivo fiscal ao esporte.

05. Os recursos captados no âmbito do projeto esportivo supramencionado referentes à alínea orçamentária "Técnico de Badminton" serão utilizados para o pagamento de 40 horas semanais sobre o valor líquido a ser apurado mensalmente, não ultrapassando o valor de R\$ 4.500,00 (Quatro Mil e Quinhentos Reais) aprovados no âmbito do Projeto. As demais 4 horas serão suportadas diretamente pelo Empregador, bem como recolhimentos e encargos trabalhistas obrigatórios, não havendo, portanto, qualquer prejuízo salarial ao EMPREGADO.



CLUB ATHLETICO PAULISTANO

06. O Empregado obriga-se a prestar seus serviços ao Empregador, de forma contínua e permanente, em horário de trabalho base:

Segunda-feira à Sexta-feira - 12h12 às 22h00, com intervalo de 1 (Uma) hora para refeição, das 18h00 às 19h00.

07. A Carga Horária de 40 (quarenta horas) semanais que serão destinadas ao cumprimento das ações previstas no referido projeto serão assim distribuídas:

Segunda-feira a sexta-feira – 13h00 às 22h00, com intervalo de 1(Uma) hora para refeição, das 18h às 19h00

08. Continuam em vigor todas as demais cláusulas do Contrato de Trabalho não modificadas por este aditivo.

09. E por estarem assim justos e contratados, assinam o presente contrato perante duas testemunhas.

São Paulo, 14 de Agosto de 2015.

Club Athletico Paulistano

Guilherme Akio Kumasaka

Testemunha

Testemunha

	REGISTRO DE EMPREGADO	Nº Ordem	13175
	CNPJ: 60.927.472/0001-16 Razão Social: Club Athletico Paulistano Nome Comercial: Club Athletico Paulistano Endereço: RUA HONDURAS,1400 Bairro: JD AMERICA CEP: 01428900 Cidade: SAO PAULO Estado: SP	Autenticação	

Dados Pessoais		
Nome: 13175 - GUILHERME AKIO KUMASAKA Endereço: R RIACHUELO,320/AP 84 A CEP: 13015320 Estado Civil: Casado Nacionalidade: Brasileiro	Bairro: CENTRO Cidade: CAMPINAS Data de Nascimento: 19/02/1978 Naturalidade: CAMPINAS	Sexo: Masculino Telefone: 019 32412832 Estado: SP Instrução: Educação Superior UF Naturalidade: SP
Dados para Estrangeiros		
Identidade: Data Chegada:	Validade para RNE: CTPS: Data de Expedição:	Tipo de Visto: Série: Data de Validade:

Documentos					
CTPS	SÉRIE	Data de Exp.	R.G./ORG/EST.EMIS	Data de Exp.	HORÁRIO
0002817	00322	31/01/2005	30.655.453-7 SSP-SP	09/04/2007	1 - FIXO 5 X 2
Dt. Admissão	SALÁRIO	Forma de Pagto.	PIS	Dt. Cadast.	CPF
01/07/2009	4.000,00	Mensalista	12889080244	18/02/2005	31768313822
Título Eleitor - nº/zona/seção CNH - nº/categoria/validade					
2317319401/91 / 033 / 0046					
FUNÇÃO	CARGO	CBO	Adic. Insal.	Adic. Peric.	Nome Cons. Reg.
TECNICO DE BADMINTON	TECNICO DE BADMINTON	3331-15	0.00	Não	
Origem Cipa	Num. Cons. Reg.	Reg. Cons. Reg.	Sigla Cons. Reg.	Hab. Prof.	
Não Participante da CIPA					
Centro de Resultado: 01.8.07.02 - BASQUETEBOL					

Filiação	
Nome do Pai: RUBENS MASSANORI KUMASAKA	Nacionalidade: Brasileiro
Nome da Mãe: MITIE IWAMOTO KUMASAKA	Nacionalidade: Brasileiro

Dados Complementares		
Certif.Reservista 140333259988	Sindicato 1 - S.E.C.E.F.C.E.E.S.P.	Banco/Agência/Conta 237 / 0134-1 / 106007-4

Dependentes			
Nome	Data Nascimento	Grau de Parentesco	Status
PATRICIA MACHADO BUENO KUMASAKA	13/09/1977	Cônjuge	Ativo

Observações
 Horário da Admissão: 13:30 22:18 / FOLGA / DSR

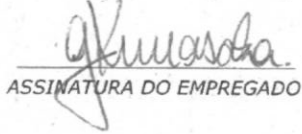
Assinaturas - Admissão			Polegar Direito
SAO PAULO LOCAL	 ASSINATURA DO EMPREGADO	01/07/2009 DATA	
SAO PAULO LOCAL	CLUB ATHLETICO PAULISTANO	01/07/2009 DATA	

Assinaturas - Demissão			Polegar Direito
LOCAL	ASSINATURA DO EMPREGADO	/ / DATA	
LOCAL	CLUB ATHLETICO PAULISTANO	/ / DATA	

Ficha de Histórico						
Razão Social		CNPJ/CEI		Referência		
Club Athletico Paulistano		60927472000116		30/06/2009		
Filial	Registro	Localização	Nome		Admissão	
1	13175	01.8.07.02	GUILHERME AKIO KUMASAKA		01/07/2009	
C.P.Série	CPF	PIS	Número RG.	Demissão	Motivo	
Número						
0002817/00322/SP	31768313822	1288908024-4	30.655.453-7	SSP-SP		
Dados de Salário						
Data de Vigência	TS Verbas de Salário	Valor	Percentual	Motivo	Data e Hora do Lançamento	
Dados de Função						
Data	Função	Motivo	CBO	Data e Hora do Lançamento		
Dados de Férias						
Início	Término	Dias	Aboño	Período Aquisitivo	Data e Hora do Lançamento	
Dados de Afastamento						
Saída	Motivo	Data e Hora do Lançamento	Retorno	Data e Hora do Lançamento (Retorno)		
Dados de Contribuição Sindical						
Mês/Ano	Exercício	Valor	Sindicato / Verba	Data e Hora do Lançamento		
Portarias MTE nº 3626/1991 e 41/2007				Emissão em 30/06/2009 às 08:58:15		

obrigado a usá-los, para prevenir acidentes e evitar as doenças profissionais.

Mostre ao seu novo companheiro os perigos que o cercam no trabalho.

Cada acidente é uma lição que deve ser apreciada, para evitar maiores desgraças.

Todo o acidente tem uma causa que é preciso ser pesquisada, para evitar a sua repetição.

Se você for acidentado, procure logo o socorro médico adequado. Não deixe que "entendidos" e "curiosos" concorram para o agravamento de sua lesão.

Se você não é electricista, não se meia a fazer serviços de electricidade.

Procure o socorro médico imediato, se você for vítima de um acidente, amanhã será tarde demais.

As máquinas não respeitam ninguém; mas você deve respeitá-las. Atenda às recomendações dos membros da CIPA, e de seus mestres e chefes.

Conheça sempre as regras de segurança da seção onde você trabalha. Converse e discussão no trabalho predispoem a acidentes pela distração.

Leia e reflita sempre os ensinamentos contidos nos cartazes e avisos sobre prevenção de acidentes.

Os anéis, pulseiras, gravatas e mangas compridas não fazem parte do seu uniforme de trabalho.

Mantenha sempre as guardas protetoras das máquinas nos devidos lugares.

Pare a máquina quando tiver que consertá-la ou lubrificá-la. Habitue-se a trabalhar protegido contra os acidentes. Use equipamentos de proteção adequados a seu serviço.

Conheça o manejo dos extintores e demais dispositivos de combate ao fogo existentes em seu local de trabalho. Você pode ter necessidade de usá-los algum dia.

MINISTÉRIO DO TRABALHO E EMPREGO
CARTEIRA DE TRABALHO E PREVIDÊNCIA SOCIAL



Número 02817 Série 00322/SP

Guilherme Azeo Kumamoto
ASSINATURA DO PORTADOR



QUALIFICAÇÃO CIVIL

Nome Guilherme Akio Kumazaka
Loc. Nasc. Campinas Est. SP Data 19/02/1978
Filiação Rubens Masanori Kumazaka e Mitsu
IWA Moto Kumazaka
Doc. Nº RG 30.655.453-7 SSP/SP

ESTRANGEIROS

Chegada ao Brasil em / / Doc. Ident. Nº
Exp. em / / Estado
Obs.:
Data Emissão 21/01/05 DR **POUPATEMPO CAMPINAS SHOPPING**

SERT / POUPATEMPO CAMPINAS
Assinatura do Funcionário
Emissor de CPTS

41980593-X

ALTERAÇÕES DE IDENTIDADE
(Com relação nome, est. civil e data nasc.)

Nome
.....
Doc.
.....
Nome
.....
Doc.
.....
Nome
.....
Doc.
.....
Est. Civil
.....
Doc.
.....
Nascimento
.....
Doc.
.....

CONTRATO DE TRABALHO

R.
SOCIEDADE HIPICA DE CAMPINAS
 46.017588/0001-97
 Rodovia Heitor Pentecado, Km 3
 Campinas Est. SP
 Recreativa Esportiva
PROFESSOR DE BADMINTON
 CBO nº
 São 04 de FEVEREIRO de 2005
 4038 FLS/Ficha 1832
 Valor especificada R\$ 600,00
 QUATRO REAIS POR MÊS
 Prof. Paulo Sérgio
SOCIEDADE HIPICA DE CAMPINAS
 22 de Junho de 2009
 Prof. Paulo Sérgio
 do empregador ou a rogo c/test.
 2º
 Inscrição CD nº

CONTRATO DE TRABALHO

En
 CN
 Ru **Nome da Empresa: Club Athletico Paulistano**
 CNPJ/MF: 60.927.472/0001-1F
 Endereço: RUA FUNDURAS, 141
 Mu Município: SAO PAULO Estado: SP
 Esp. do Estabelecimento: 9312300
 Es; Denominação CNAE: Clubes sociais, esportivos e similares
 Ca Função: TECNICO DE BADMINTON
 CBO: 333115
 Data de Admissão: 01/07/2009 - Registro: 13175 Folha /
 Ficha: 13175
 Da Remuneração: 4.000,00 por mês - quatro mil reais.
 Re
 Re **Nome da Empresa: Club Athletico Paulistano**

 Ass. do empregador ou a rogo c/test.
 1º 2º
 Data saída de de
 Ass. do empregador ou a rogo c/test.
 1º 2º
 Com. Dispensa CD nº

ALTERAÇÕES DE SALÁRIO

Aumentado em 0.11.01.14 Para R\$ 56.12,46
Na função de ...
CBO ... por motivo de ...

Assinatura do empregador
CLUB ATHLETICO PAULISTANO

Aumentado em 0.11.12.14 Para R\$ 6.005,01
Na função de ...
CBO ... por motivo de ...

Assinatura do empregador
CLUB ATHLETICO PAULISTANO

Aumentado em ... Para R\$...
Na função de ...
CBO ... por motivo de ...

Assinatura do empregador

Aumentado em ... Para R\$...
Na função de ...
CBO ... por motivo de ...

Assinatura do empregador

ALTERAÇÕES DE SALÁRIO

Aumentado em ... Para R\$...
Na função de ...
CBO ... por motivo de ...

Assinatura do empregador

Aumentado em ... Para R\$...
Na função de ...
CBO ... por motivo de ...

Assinatura do empregador

Aumentado em ... Para R\$...
Na função de ...
CBO ... por motivo de ...

Assinatura do empregador

Aumentado em ... Para R\$...
Na função de ...
CBO ... por motivo de ...

Assinatura do empregador

CLUB ATHLETICO PAULISTANO
RECURSOS HUMANOS - PROJETO BADMINTON PAULISTANO - LIE 1101869-7

Funcionário	GUILHERME AKIO KUMASAKA												total	
	jul/15	ago/15	set/15	out/15	nov/15	dez/15	jan/16	fev/16	mar/16	abr/16	mai/16	jun/16		
FOLHA PAGAMENTO CLUBE														
Adiantamento	-	2.402,00	2.402,00	2.402,00	2.402,00	2.241,61	-	2.586,48	2.671,58	2.671,58	2.671,58	2.671,58	2.671,58	25.122,43
Saldo salario	-	2.342,97	2.342,97	2.344,82	2.346,30	2.689,77	603,21	2.431,81	2.219,16	2.415,31	2.472,33	2.437,69	2.437,69	24.646,34
Salário por 220h/mês (44h semanais)	-	4.744,97	4.744,97	4.746,82	4.748,30	4.931,38	603,21	5.018,29	4.890,74	5.086,89	5.143,91	5.109,27	5.109,27	49.768,77
VALOR PARA PROJETO														
p/hora	jul/15	ago/15	set/15	out/15	nov/15	dez/15	jan/16	fev/16	mar/16	abr/16	mai/16	jun/16	total	
40 horas semanais	-	21,57	21,57	21,58	21,58	22,42	2,74	22,81	22,23	23,12	23,38	23,22	23,22	
mensal pelo projeto	-	862,72	862,72	863,06	863,33	896,61	109,67	912,42	889,23	924,89	935,26	928,96	928,96	
	-	4.313,61	4.313,61	4.315,29	4.316,64	4.483,07	548,37	4.562,08	4.446,13	4.624,45	4.676,28	4.644,79	45.244,33	
VALORES PARA EMISSÃO CHEQUES														
diferença pelo Clube	jul/15	ago/15	set/15	out/15	nov/15	dez/15	jan/16	fev/16	mar/16	abr/16	mai/16	jun/16	total	
	-	-	431,36	431,53	431,66	448,31	54,84	456,21	444,61	462,44	467,63	464,48	4.093,07	
diferença pelo projeto														
			2.342,97	1.911,61	1.913,29	1.914,64	2.241,46	548,37	1.975,60	1.774,55	1.952,87	2.004,70	1.973,21	20.553,27
			2.342,97	2.344,82	2.346,30	2.689,77	603,21	2.431,81	2.219,16	2.415,31	2.472,33	2.437,69	24.646,34	
Pagamento total do projeto	-	4.744,97	4.313,61	4.315,29	4.316,64	4.483,07	-	4.562,08	4.446,13	4.624,45	4.676,28	4.644,79	45.127,32	
Cheques projeto	4.744,97	4.313,61	4.315,29	4.316,64	4.483,07	-	4.562,08	4.446,13	4.624,45	4.676,28	4.644,79	45.127,31		
Recursos do Clube	431,36	431,53	431,66	448,31	603,21	456,21	444,61	462,44	467,63	464,48	4.641,44			
Total folha pagamento	4.744,97	4.744,97	4.746,82	4.748,30	4.931,38	603,21	5.018,29	4.890,74	5.086,89	5.143,91	5.109,27	49.768,75		



Club Athletico Paulistano
CNPJ: 60.927.472/0001-16
Rua Honduras, 1400, Jardim America
Sao Paulo / SP Tel.: 011-30652186

Demonstrativo de Pagamento de Salário
Inscr.Est.: 103886437118

FUNCIONÁRIO GUILHERME AKIO KUMASAKA		ADMISSÃO 01/07/2009	CENTRO DE CUSTO PROJETO BADMINTON (LIE)		
CARGO / FUNÇÃO TECNICO DE BADMINTON		BANCO / AGÊNCIA / CONTA 237 / 01341 / 01060074		MATRÍCULA 13175	DATA DA REFERÊNCIA 2015/08
Cód.	Descrição	Ref.	Vencimentos	Descontos	
101	Salário Normal	25,9400	6.005,01		
401	INSS sobre Salários			513,01	
403	IRRF sobre Salários			536,66	
411	Desc. Adiantam. Quinzenal			2.402,00	
434	Desc. Refeicao	22,0000		40,70	
462	Desc. Garagem			55,63	
465	Desc. Cesta Basica			15,83	
531	Assistencia Medica - Original			38,16	
538	Contribuicao Negocial Sinpefesp			60,05	
			TOTAL DE VENCIMENTOS:	TOTAL DE DESCONTOS:	
			6.005,01	3.662,04	
			VALOR LÍQUIDO:	2.342,97	
SALÁRIO BASE	SALARIO CONTRIB. INSS	BASE DO FGTS	FGTS DO MES	BASE DO IRRF	Faixa do IRRF
6.005,01	4.663,75	6.005,01	480,40	5.112,82	

_____/_____/_____

Assinatura: _____



Rubrica	Denominação	Referência	Valor	Tipo
Empresa:	001 - Club Athletico Paulistano			
Filial:	1 - Club Athletico Paulistano			
Lotação:	41803030000 - PROJETO BADMINTON (LIE)			
101	Salário Normal	25,9400	6.005,01	P
401	INSS sobre Salários		513,01	D
403	IRRF sobre Salários		536,66	D
411	Desc. Adiantam. Quinzenal		2.402,00	D
434	Desc. Refeicao	22,0000	40,70	D
462	Desc. Garagem		55,63	D
465	Desc. Cesta Basica		15,83	D
531	Assistencia Medica - Original		38,16	D
538	Contribuicao Negocial Sinpefesp		60,05	D
604	Salário Contrib. INSS até Teto (Sal)		4.663,75	A
606	Base Liquida IRRF (Salários)		5.112,82	A
615	Sal. Ref. Carga Hor. Mensal	220,0000	6.005,01	A
616	Sal. Corresp. à Jornada Integral	220,0000	6.005,01	A
648	Sal.Contrib. Acumul.(Salário)		4.663,75	A
651	FGTS - Deposito SEFIP		480,40	A
673	INSS Empresa (Salário) - Ctbl.	20,0000	1.201,00	A
674	INSS Empresa (Férias) - Ctbl.	20,0000	0,00	A
675	INSS Empresa (13o.Salário) - Ctbl.	20,0000	0,00	A
676	FGTS Empresa (Salário) - Ctbl.	0,0800	480,40	A
677	FGTS Empresa (Férias) - Ctbl.	0,0800	0,00	A
678	FGTS Empresa (13o.Salário) - Ctbl.	0,0800	0,00	A
679	INSS Empresa Terceiros (Sal) - Ctbl.	2,7000	162,13	A
680	INSS Empresa Terceiros (Fer) - Ctbl.	2,7000	0,00	A
681	INSS Empresa Terceiros (13o) - Ctbl.	2,7000	0,00	A
682	INSS Empresa S.A.T.(Sal) - Ctbl.	2,5200	151,32	A
683	INSS Empresa S.A.T. (Fer) - Ctbl.	2,5200	0,00	A
684	INSS Empresa S.A.T. (13o) - Ctbl.	2,5200	0,00	A
690	Remun. Empregados e Avulsos - GRPS		6.005,01	A
692	INSS Empresa - GRPS		1.201,00	A
693	INSS Empr. Terceiros - GRPS		162,13	A
694	INSS Empr. S.A.T. - GRPS		151,32	A
729	IR SOBRE PIS		60,05	A
736	Custo Empresa Assist.Medica Original		373,62	A
801	Base Contrib. Salários INSS		6.005,01	B
802	Base Bruta para IRRF (Salários)		5.492,00	B
803	Base para FGTS		6.005,01	B
831	Base INSS Empresa (Salário) - Ctbl.		6.005,01	B
834	Base FGTS (Salário) - Ctbl.		6.005,01	B
862	BASE PIS		6.005,01	A
873	Base TOTAL FGTS Ativos (SAL + FER)		6.005,01	A
877	Base TOTAL Total FGTS Recol FGTS		6.005,01	A
881	FGTS - SEFIP Total 8%		480,40	A
900	Total Ded. Depend. p/ IRRF		379,18	A
981	Liquido Folha Mensal Contabil		2.342,97	A
997	Total de Proventos		6.005,01	A
998	Total de Descontos		3.662,04	A
999	Líquido		2.342,97	A
	Total de Colaboradores da Lotação:		1	
	Total de Colaboradores da Lotação por Situação:			
	At i vos :		1	
	Total de Colaboradores da Empresa:		1	



Club Athletico Paulistano

Resumo por Lotação Normal

Pág.: 2

Data: 27/08/2015

Hora: 16:02:33

Compet.: 2015/08

Vig.: 01/08/2015 Folha: 01.11 Folha Mensalistas

Rubrica	Denominação	Referência	Valor	Tipo
Empresa: 001	- Club Athletico Paulistano			
Filial: 1	- Club Athletico Paulistano			

Total de Colaboradores da Empresa por Situação:

At i v o s:

1



Club Athletico Paulistano
CNPJ: 60.927.472/0001-16
Rua Honduras, 1400, Jardim America
Sao Paulo / SP Tel.: 011-30652186

Demonstrativo de Pagamento de Salário
Inscr.Est.: 103886437118

FUNCIONÁRIO GUILHERME AKIO KUMASAKA		ADMISSÃO 01/07/2009	CENTRO DE CUSTO PROJETO BADMINTON (LIE)		
CARGO / FUNÇÃO TECNICO DE BADMINTON		BANCO / AGÊNCIA / CONTA 237 / 01341 / 01060074		MATRÍCULA 13175	DATA DA REFERÊNCIA 2015/09
Cód.	Descrição	Ref.	Vencimentos	Descontos	
101	Salário Normal	25,9400	6.005,01		
401	INSS sobre Salários			513,01	
403	IRRF sobre Salários			536,66	
411	Desc. Adiantam. Quinzenal			2.402,00	
434	Desc. Refeicao	22,0000		40,70	
462	Desc. Garagem			55,63	
465	Desc. Cesta Basica			15,83	
531	Assistencia Medica - Original			38,16	
538	Contribuicao Negocial Sinpefesp			60,05	
			TOTAL DE VENCIMENTOS:	TOTAL DE DESCONTOS:	
			6.005,01	3.662,04	
			VALOR LÍQUIDO:	2.342,97	
SALÁRIO BASE	SALARIO CONTRIB. INSS	BASE DO FGTS	FGTS DO MES	BASE DO IRRF	Faixa do IRRF
6.005,01	4.663,75	6.005,01	480,40	5.112,82	

____ / ____ / ____

Assinatura: _____



Rubrica	Denominação	Referência	Valor	Tipo
Empresa: 001	- Club Athletico Paulistano			
Filial: 1	- Club Athletico Paulistano			
Centro de Custo:	4180303000 - PROJETO BADMINTON (LIE)			
101	Salário Normal	25,9400	6.005,01	P
401	INSS sobre Salários		513,01	D
403	IRRF sobre Salários		536,66	D
411	Desc. Adiantam. Quinzenal		2.402,00	D
434	Desc. Refeicao	22,0000	40,70	D
462	Desc. Garagem		55,63	D
465	Desc. Cesta Basica		15,83	D
531	Assistencia Medica - Original		38,16	D
538	Contribuicao Negocial Sinpafesp		60,05	D
604	Salário Contrib. INSS até Teto (Sal)		4.663,75	A
606	Base Liquida IRRF (Salários)		5.112,82	A
615	Sal. Ref. Carga Hor. Mensal	220,0000	6.005,01	A
616	Sal. Corresp. à Jornada Integral	220,0000	6.005,01	A
648	Sal.Contrib. Acumul.(Salário)		4.663,75	A
651	FGTS - Deposito SEFIP		480,40	A
673	INSS Empresa (Salário) - Ctbl.	20,0000	1.201,00	A
674	INSS Empresa (Férias) - Ctbl.	20,0000	0,00	A
675	INSS Empresa (13o.Salário) - Ctbl.	20,0000	0,00	A
676	FGTS Empresa (Salário) - Ctbl.	0,0800	480,40	A
677	FGTS Empresa (Férias) - Ctbl.	0,0800	0,00	A
678	FGTS Empresa (13o.Salário) - Ctbl.	0,0800	0,00	A
679	INSS Empresa Terceiros (Sal) - Ctbl.	2,7000	162,13	A
680	INSS Empresa Terceiros (Fer) - Ctbl.	2,7000	0,00	A
681	INSS Empresa Terceiros (13o) - Ctbl.	2,7000	0,00	A
682	INSS Empresa S.A.T.(Sal) - Ctbl.	2,5200	151,32	A
683	INSS Empresa S.A.T. (Fer) - Ctbl.	2,5200	0,00	A
684	INSS Empresa S.A.T. (13o) - Ctbl.	2,5200	0,00	A
690	Remun. Empregados e Avulsos - GRPS		6.005,01	A
692	INSS Empresa - GRPS		1.201,00	A
693	INSS Empr. Terceiros - GRPS		162,13	A
694	INSS Empr. S.A.T. - GRPS		151,32	A
729	IR SOBRE PIS		60,05	A
736	Custo Empresa Assist.Medica Original		373,62	A
801	Base Contrib. Salários INSS		6.005,01	B
802	Base Bruta para IRRF (Salários)		5.492,00	B
803	Base para FGTS		6.005,01	B
831	Base INSS Empresa (Salário) - Ctbl.		6.005,01	B
834	Base FGTS (Salário) - Ctbl.		6.005,01	B
862	BASE PIS		6.005,01	A
873	Base TOTAL FGTS Ativos (SAL + FER)		6.005,01	A
877	Base TOTAL Total FGTS Recol FGTS		6.005,01	A
881	FGTS - SEFIP Total 8%		480,40	A
900	Total Ded. Depend. p/ IRRF		379,18	A
981	Liquido Folha Mensal Contabil		2.342,97	A
997	Total de Proventos		6.005,01	A
998	Total de Descontos		3.662,04	A
999	Liquido		2.342,97	A
	Total de Colaboradores do Centro de Custo:		1	
	Total de Colaboradores do Centro de Custo por Situação:			
	At i vos:		1	



Club Athletico Paulistano
CNPJ: 60.927.472/0001-16
Rua Honduras, 1400, Jardim America
Sao Paulo / SP Tel.: 011-30652186

Demonstrativo de Pagamento de Salário
Inscr.Est.: 103886437118

FUNCIONÁRIO		ADMISSÃO	CENTRO DE CUSTO			
GUILHERME AKIO KUMASAKA		01/07/2009	PROJETO BADMINTON (LIE)			
CARGO / FUNÇÃO		BANCO / AGÊNCIA / CONTA		MATRÍCULA	DATA DA REFERÊNCIA	
TECNICO DE BADMINTON		237 / 01341 / 01060074		13175	2015/10	
Cód.	Descrição	Ref.	Vencimentos	Descontos		
101	Salário Normal	25,9400	6.005,01			
401	INSS sobre Salários			513,01		
403	IRRF sobre Salários			536,66		
411	Desc. Adiantam. Quinzenal			2.402,00		
434	Desc. Refeicao	21,0000		38,85		
462	Desc. Garagem			55,63		
465	Desc. Cesta Basica			15,83		
531	Assistencia Medica - Original			38,16		
538	Contribuicao Negocial Sinpefesp			60,05		
783	Custo Empresa Cesta Basica		63,35	63,35		
			TOTAL DE VENCIMENTOS:	TOTAL DE DESCONTOS:		
			6.005,01	3.660,19		
			VALOR LÍQUIDO:	2.344,82		
SALÁRIO BASE		SALARIO CONTRIB. INSS	BASE DO FGTS	FGTS DO MES	BASE DO IRRF	Faixa do IRRF
6.005,01		4.663,75	6.005,01	480,40	5.112,82	

____ / ____ / ____

Assinatura: _____



Club Athletico Paulistano

Folha de Pagamento

Competência: 2015/10

Vigência: 01/10/2015 a 31/10/2015

Folha: 0111

Folha Mensalistas

Pág.: 1

Data: 27/10/2015

Hora: 19:57:34

Cód.	Proventos	Refer.	Valor	Cód.	Descontos	Refer.	Valor	Cód.	Bases e Auxiliares	Valor
Filiai:										
1 - Club Athletico Paulistano										
Matr.: 13175 - GUILHERME AKIO KUMASAKA										
Cargo: 01645 - TECNICO DE BADMINTON										
101	Salário Normal	25,9400	6,005,01	401	INSS Salários	0,0000	513,01	604	Teto INSS (Sal.)	4,663,75
				403	IRRF s/ Salários	0,0000	536,66	606	Bs. Liq. IRRF (Sal)	5,112,82
				411	Desc. Ad. Quinzenal	0,0000	2,402,00	615	Sal.Crg.Hor.Mensal	6,005,01
				434	Desconto Refeicao	21,0000	38,85	616	Sal. Corr. Jorn.Int.	6,005,01
				462	Desc. Garagem	0,0000	55,63	648	Sal.Contr.Ac.(Sal.)	4,663,75
				465	Desc. Cesta Basica	0,0000	15,83	651	FGTS - Depos.SEFIP	480,40
				531	Assistencia Medica	0,0000	38,16	729	IR SOBRE PIS	60,05
				538	Contrib. Negocial	0,0000	60,05	783	Custo Empresa Cesta	63,35
								801	Base Sal. INSS	6,005,01
								803	Base para FGTS	6,005,01
								831	Base INSS Empr. Sal.	6,005,01
								862	BASE PIS	6,005,01
								900	Tot Ded. Dep IRRF	379,18
								997	Total de Proventos	6,005,01
								998	Total de Descontos	3,660,19
								999	Líquido	2,344,82



Club Athletico Paulistano

Pág.: 2

Folha de Pagamento

Data: 27/10/2015

Competência: 2015/10

Folha Mensalistas

Hora: 19:57:34

Vigência: 01/10/2015 a 31/10/2015

Folha: 0111

Cód.	Rubrica	Refer.	Valor
Resumo Filial			
Filial: 1 - Club Athletico Paulistano			
Proventos			
101	Salário Normal	25,9400	6,005,01
Descontos			
401	INSS sobre Salários		513,01
403	IRRF sobre Salários		536,66
411	Desc. Adiantam. Quinzenal		2,402,00
434	Desc. Refeicao	21,0000	38,85
462	Desc. Garagem		55,63
465	Desc. Cesta Basica		15,83
531	Assistencia Medica - Original		38,16
538	Contribuicao Negocial Simpefesp		60,05
Bases			
801	Base Contrib. Salários INSS		6,005,01
802	Base Bruta para IRRF (Salários)		5,492,00
803	Base para FGTS		6,005,01
831	Base INSS Empresa (Salário) - Ctbl.		6,005,01
834	Base FGTS (Salário) - Ctbl.		6,005,01
Auxiliares			
604	Salário Contrib. INSS até Teto (Sal)		4,663,75
606	Base Liquida IRRF (Salários)		5,112,82
615	Sal. Ref. Carga Hor. Mensal	220,0000	6,005,01
616	Sal. Corresp. à Jornada Integral	220,0000	6,005,01
648	Sal. Contrib. Acumul. (Salário)		4,663,75
651	FGTS - Deposito SEFIP		480,40
673	INSS Empresa (Salário) - Ctbl.	20,0000	1,201,00
674	INSS Empresa (Férias) - Ctbl.	20,0000	0,00
675	INSS Empresa (13o. Salário) - Ctbl.	20,0000	0,00
676	FGTS Empresa (Salário) - Ctbl.	0,0800	480,40
677	FGTS Empresa (Férias) - Ctbl	0,0800	0,00
678	FGTS Empresa (13o. Salário) - Ctbl.	0,0800	0,00
679	INSS Empresa Terceiros (Sal) - Ctbl.	2,7000	162,13
680	INSS Empresa Terceiros (Fer) - Ctbl.	2,7000	0,00
681	INSS Empresa Terceiros (13o) - Ctbl.	2,7000	0,00
682	INSS Empresa S.A.T.(Sal) - Ctbl.	2,0570	123,52
683	INSS Empresa S.A.T. (Fer) - Ctbl.	2,0570	0,00
684	INSS Empresa S.A.T. (13o) - Ctbl.	2,0570	0,00
690	Remun. Empregados e Avulsos - GRPS		6,005,01
692	INSS Empresa - GRPS		1,201,00



Club Athletico Paulistano

Folha de Pagamento

Pág.: 3

Data: 27/10/2015

Competência: 2015/10

Vigência: 01/10/2015 a 31/10/2015

Folha Mensalistas

Folha: 0111

19:57:34

Cód.	Rubrica	Refer.	Valor
Resumo Filial			
Filial: 1 - Club Athletico Paulistano			
Auxiliares			
693	INSS Empr. Terceiros - GRPS		162,13
694	INSS Empr. S.A.T. - GRPS		123,52
729	IR SOBRE PIS		60,05
736	Custo Empresa Assist.Medica Original		373,62
783	Custo Empresa Cesta Basica		63,35
862	BASE PIS		6.005,01
873	Base TOTAL FGTS Ativos (SAL + FER)		6.005,01
877	Base TOTAL Total FGTS Recol FGTS		6.005,01
881	FGTS - SEFIP Total 8%		480,40
900	Total Ded. Depend. p/ IRRF		379,18
981	Liquido Folha Mensal Contabil		2.344,82
997	Total de Proventos		6.005,01
998	Total de Descontos		3.660,19
999	Liquido		2.344,82

Total de Colaboradores: 1



Club Athletico Paulistano

Folha de Pagamento

Competência: 2015/10

Vigência: 01/10/2015 a 31/10/2015

Folha Mensalistas

Pág.: 4

Data: 27/10/2015

Hora: 19:57:34

Cód.	Rubrica	Refer.	Valor
Resumo Empresa			
Proventos			
101	Salário Normal	25,9400	6.005,01
Descontos			
401	INSS sobre Salários		513,01
403	IRRF sobre Salários		536,66
411	Desc. Adiantam. Quinzenal		2.402,00
434	Desc. Refeicao		38,85
462	Desc. Garagem	21,0000	55,63
465	Desc. Cesta Basica		15,83
531	Assistencia Medica - Original		38,16
538	Contribuicao Negocial Simpfesp		60,05
Bases			
801	Base Contrib. Salários INSS		6.005,01
802	Base Bruta para IRRF (Salários)		5.492,00
803	Base para FGTS		6.005,01
831	Base INSS Empresa (Salário) - Ctbl.		6.005,01
834	Base FGTS (Salário) - Ctbl.		6.005,01
Auxiliares			
604	Salário Contrib. INSS até Teio (Sal)		4.663,75
606	Base Liquida IRRF (Salários)		5.112,82
615	Sal. Ref. Carga Hor. Mensal	220,0000	6.005,01
616	Sal. Corresp. à Jornada Integral	220,0000	6.005,01
648	Sal. Contrib. Acumul.(Salário)		4.663,75
651	FGTS - Deposito SEFIP		480,40
673	INSS Empresa (Salário) - Ctbl.	20,0000	1.201,00
674	INSS Empresa (Férias) - Ctbl.	20,0000	0,00
675	INSS Empresa (13o.Salário) - Ctbl.	20,0000	0,00
676	FGTS Empresa (Salário) - Ctbl.	0,0800	480,40
677	FGTS Empresa (Férias) - Ctbl	0,0800	0,00
678	FGTS Empresa (13o.Salário) - Ctbl.	0,0800	0,00
679	INSS Empresa Terceiros (Sal) - Ctbl.	2,7000	162,13
680	INSS Empresa Terceiros (Fer) - Ctbl.	2,7000	0,00
681	INSS Empresa Terceiros (13o) - Ctbl.	2,7000	0,00
682	INSS Empresa S.A.T.(Sal) - Ctbl.	2,0570	123,52
683	INSS Empresa S.A.T. (Fer) - Ctbl.	2,0570	0,00
684	INSS Empresa S.A.T. (13o) - Ctbl.	2,0570	0,00
690	Remun. Empregados e Avulsos - GRPS		6.005,01
692	INSS Empresa - GRPS		1.201,00
693	INSS Empr. Terceiros - GRPS		162,13

Folha de Pagamento

Competência: 2015/10

Vigência: 01/10/2015 a 31/10/2015

Folha Mensalistas

Folha: 0111

Hora: 19:57:34

Cód.	Rubrica	Refer.	Valor
Resumo Empresa Auxiliares			
694	INSS Empr. S.A.T. - GRPS		123,52
729	IR SOBRE PIS		60,05
736	Custo Empresa Assist.Medica Original		373,62
783	Custo Empresa Cesta Basica		63,35
862	BASE PIS		6.005,01
873	Base TOTAL FGTS Ativos (SAL + FER)		6.005,01
877	Base TOTAL Total FGTS Recol FGTS		6.005,01
881	FGTS - SEFIP Total 8%		480,40
900	Total Ded. Depend. p/ IRRF		379,18
981	Liquido Folha Mensal Contabil		2.344,82
997	Total de Proventos		6.005,01
998	Total de Descontos		3.660,19
999	Liquido		2.344,82

Total de Colaboradores: 1



Club Athletico Paulistano
CNPJ: 60.927.472/0001-16
Rua Honduras, 1400, Jardim America
Sao Paulo / SP Tel.: 011-30652186

Demonstrativo de Pagamento de Salário
Inscr.Est.: 103886437118

FUNCIÓNÁRIO GUILHERME AKIO KUMASAKA		ADMISSÃO 01/07/2009	CENTRO DE CUSTO PROJETO BADMINTON (LIE)		
CARGO / FUNÇÃO TECNICO DE BADMINTON		BANCO / AGÊNCIA / CONTA 237 / 01341 / 01060074		MATRÍCULA 13175	DATA DA REFERÊNCIA 2015/11
Cód.	Descrição	Ref.	Vencimentos		Descontos
101	Salário Normal	25,9400	6.005,01		
401	INSS sobre Salários				513,01
403	IRRF sobre Salários				536,66
411	Desc. Adiantam. Quinzenal				2.402,00
434	Desc. Refeicao	20,0000			37,00
462	Desc. Garagem				55,63
465	Desc. Cesta Basica				15,83
531	Assistencia Medica - Original				38,53
538	Contribuicao Negocial Sinpefesp				60,05
783	Custo Empresa Cesta Basica		63,35		63,35
			TOTAL DE VENCIMENTOS: 6.005,01	TOTAL DE DESCONTOS: 3.658,71	
			VALOR LÍQUIDO:	2.346,30	
SALÁRIO BASE 6.005,01	SALARIO CONTRIB. INSS 4.663,75	BASE DO FGTS 6.005,01	FGTS DO MES 480,40	BASE DO IRRF 5.112,82	Faixa do IRRF

____ / ____ / ____

Assinatura: _____



Club Athletico Paulistano

Folha de Pagamento

Competência: 2015/11

Vigência: 01/11/2015 a 30/11/2015

Folha: 0111

Folha Mensalistas

Pág.: 1
Data: 26/11/2015
Hora: 12:10:14

Cód.	Proventos	Refer.	Valor	Cód.	Descontos	Refer.	Valor	Cód.	Bases e Auxiliares	Valor
Filia: 1 - Club Athletico Paulistano										
Matr.: 13175 - GUILHERME AKIO KUMASAKA										
Cargos: 01645 - TECNICO DE BADMINTON										
Admissão: 01/07/2009										
Salário Nominal: 6.005,01										
Dep.Sal.Fam.: 1										
Lotação: 41803030000 - PROJETO BADMINTON (LIE)										
Dep.IRRF: 2										
Ult. Sit.: Ativo										
101	Salário Normal		25.9400	6.005,01						
401	INSS Salários		0,0000	513,01	604	Teto INSS (Sal.)	4.663,75			
403	IRRF s/ Salários		0,0000	536,66	606	Bs. Liq. IRRF (Sal)	5.112,82			
411	Desc. Ad. Quinzenal		0,0000	2.402,00	615	Sal.Crg.Hor.Mensal	6.005,01			
434	Desconto Refeicao		20,0000	37,00	616	Sal. Corr. Jornt.Int.	6.005,01			
462	Desc. Garagem		0,0000	55,63	648	Sal.Contr.Ac.(Sal.)	4.663,75			
465	Desc. Cesta Basica		0,0000	15,83	651	FGTS - Depos. SEFIP	480,40			
531	Assistencia Medica		0,0000	38,53	729	IR SOBRE PIS	60,05			
538	Contrib. Negocial		0,0000	60,05	783	Custo Empresa Cesta	63,35			
					801	Base Sal. INSS	6.005,01			
					803	Base para FGTS	6.005,01			
					831	Base INSS Empr. Sal.	6.005,01			
					862	BASE PIS	6.005,01			
					900	Tot Ded. Dep IRRF	379,18			
					997	Total de Proventos	6.005,01			
					998	Total de Descontos	3.858,71			
					999	Líquido	2.346,30			



Club Athletico Paulistano

Folha de Pagamento

Competência: 2015/11

Vigência: 01/11/2015 a 30/11/2015

Folha: 0111

Folha Mensalistas

Pág.: 2

Data: 26/11/2015

Hora: 12:10:14

Cód.	Rubrica	Refer.	Valor
Resumo Filial			
Filial: 1 - Club Athletico Paulistano			
Proventos			
101	Salário Normal	25.940,00	6.005,01
Descontos			
401	INSS sobre Salários	513,01	513,01
403	IRRF sobre Salários	536,66	536,66
411	Desc. Adiantam. Quinzenal	2.402,00	2.402,00
434	Desc. Retencao	37,00	37,00
462	Desc. Garagem	55,63	55,63
465	Desc. Cesta Basica	15,83	15,83
531	Assistencia Medica - Original	38,53	38,53
538	Contribuicao Negocial Simpefesp	60,05	60,05
Bases			
801	Base Contrib. Salarios INSS	6.005,01	6.005,01
802	Base Bruta para IRRF (Salários)	5.492,00	5.492,00
803	Base para FGTS	6.005,01	6.005,01
831	Base INSS Empresa (Salário) - Ctbl.	6.005,01	6.005,01
834	Base FGTS (Salário) - Ctbl.	6.005,01	6.005,01
Auxiliares			
604	Salário Contrb. INSS até Teio (Sal)	4.663,75	4.663,75
606	Base Liquida IRRF (Salários)	5.112,82	5.112,82
615	Sal. Ref. Carga Hor. Mensal	6.005,01	6.005,01
616	Sal. Corresp. à Jornada Integral	6.005,01	6.005,01
648	Sal. Contrib. Acumul.(Salário)	4.663,75	4.663,75
651	FGTS - Deposito SEFIP	480,40	480,40
673	INSS Empresa (Salário) - Ctbl.	1.201,00	1.201,00
674	INSS Empresa (Férias) - Ctbl.	0,00	0,00
675	INSS Empresa (13o.Salário) - Ctbl.	0,00	0,00
676	FGTS Empresa (Salário) - Ctbl.	480,40	480,40
677	FGTS Empresa (Férias) - Ctbl.	0,00	0,00
678	FGTS Empresa (13o.Salário) - Ctbl.	0,00	0,00
679	INSS Empresa Terceiros (Sal) - Ctbl.	162,13	162,13
680	INSS Empresa Terceiros (Fer) - Ctbl.	0,00	0,00
681	INSS Empresa Terceiros (13o) - Ctbl.	0,00	0,00
682	INSS Empresa S.A.T.(Sal) - Ctbl.	123,52	123,52
683	INSS Empresa S.A.T. (Fer) - Ctbl.	0,00	0,00
684	INSS Empresa S.A.T. (13o) - Ctbl.	0,00	0,00
690	Remun. Empregados e Avulsos - GRPS	6.005,01	6.005,01
692	INSS Empresa - GRPS	1.201,00	1.201,00



Club Athletico Paulistano

Folha de Pagamento

Competência: 2015/11

Vigência: 01/11/2015 a 30/11/2015

Folha: 0111

Folha Mensalistas

Pág.: 3
Data: 26/11/2015
Hora: 12:10:14

Cód. Rubrica

Refer.

Valor

Resumo Filial 1 - Club Athletico Paulistano

Auxiliares

693	INSS Empr. Terceiros - GRPS	162,13
694	INSS Empr. S.A.T. - GRPS	123,52
729	IR SOBRE PIS	60,05
736	Custo Empresa Assist.Medica Original	528,02
783	Custo Empresa Cesta Basica	63,35
862	BASE PIS	6.005,01
873	Base TOTAL FGTS Ativos (SAL + FER)	6.005,01
877	Base TOTAL FGTS Recol FGTS	6.005,01
881	FGTS - SEFIP Total 8%	480,40
900	Total Ded. Depend. p/ IRRF	379,18
981	Liquido Folha Mensal Contabil	2.346,30
997	Total de Proventos	6.005,01
998	Total de Descontos	3.658,71
999	Liquido	2.346,30

Total de Colaboradores: 1



Club Athletico Paulistano

Folha de Pagamento

Competência: 2015/11

Vigência: 01/11/2015 a 30/11/2015

Folha: 0111

Folha Mensalistas

Pág.: 4

Data: 26/11/2015

Hora: 12:10:14

Cód.	Rubrica	Refer.	Valor
Resumo Empresa			
Proventos			
101	Salário Normal	25,9400	6.005,01
Descontos			
401	INSS sobre Salários		513,01
403	IRRF sobre Salários		536,66
411	Desc. Adiantam. Quinzenal		2.402,00
434	Desc. Refeicao	20,0000	37,00
462	Desc. Garagem		55,63
465	Desc. Cesta Basica		15,83
531	Assistencia Medica - Original		38,53
538	Contribuicao Negocial Simpeesp		60,05
Bases			
801	Base Contrib. Salários INSS		6.005,01
802	Base Bruta para IRRF (Salários)		5.492,00
803	Base para FGTS		6.005,01
831	Base INSS Empresa (Salário) - Ctbl.		6.005,01
834	Base FGTS (Salário) - Ctbl.		6.005,01
Auxiliares			
604	Salário Contrib. INSS até Teto (Sal)		4.663,75
606	Base Líquida IRRF (Salários)		5.112,82
615	Sal. Ref. Carga Hor. Mensal	220,0000	6.005,01
616	Sal. Corresp. à Jornada Integral	220,0000	6.005,01
648	Sal. Contrib. Acumul.(Salário)		4.663,75
651	FGTS - Deposito SEFIP		480,40
673	INSS Empresa (Salário) - Ctbl.	20,0000	1.201,00
674	INSS Empresa (Férias) - Ctbl.	20,0000	0,00
675	INSS Empresa (13o. Salário) - Ctbl.	20,0000	0,00
676	FGTS Empresa (Salário) - Ctbl.	0,0800	480,40
677	FGTS Empresa (Férias) - Ctbl.	0,0800	0,00
678	FGTS Empresa (13o. Salário) - Ctbl.	0,0800	0,00
679	INSS Empresa Terceiros (Sal) - Ctbl.	2,7000	162,13
680	INSS Empresa Terceiros (Fer) - Ctbl.	2,7000	0,00
681	INSS Empresa Terceiros (13o) - Ctbl.	2,7000	0,00
682	INSS Empresa S.A.T.(Sal) - Ctbl.	2,0570	123,52
683	INSS Empresa S.A.T. (Fer) - Ctbl.	2,0570	0,00
684	INSS Empresa S.A.T. (13o) - Ctbl.	2,0570	0,00
690	Remun. Empregados e Avisos - GRPS		6.005,01
692	INSS Empresa - GRPS		1.201,00
693	INSS Empr. Terceiros - GRPS		162,13



Club Athletico Paulistano

Folha de Pagamento

Competência: 2015/11

Vigência: 01/11/2015 a 30/11/2015

Folha: 0111

Folha Mensalistas

Pág.: 5

Data: 26/11/2015

Horas: 12:10:14

Cód.	Rubrica	Refer.	Valor
Resumo Empresa			
Auxiliares			
694	INSS Empr. S.A.T. - GRPS		123,52
729	IR SOBRE PIS		60,05
736	Custo Empresa Assist.Medica Original		528,02
783	Custo Empresa Cesta Basica		63,35
862	BASE PIS		6.005,01
873	Base TOTAL FGTS Ativos (SAL + FER)		6.005,01
877	Base TOTAL FGTS Recol FGTS		6.005,01
881	FGTS - SEFIP Total 8%		480,40
900	Total Ded. Depend. p/IRRF		379,18
981	Liquido Folha Mensal Contabil		2.346,30
997	Total de Proventos		6.005,01
998	Total de Descontos		3.658,71
999	Liquido		2.346,30
Total de Colaboradores:			1



Club Athletico Paulistano
CNPJ: 60.927.472/0001-16
Rua Honduras, 1400, Jardim America
Sao Paulo / SP Tel.: 011-30652186

Demonstrativo de Pagamento de Salário
Inscr.Est.: 103886437118

FUNCIONÁRIO GUILHERME AKIO KUMASAKA		ADMISSÃO 01/07/2009	CENTRO DE CUSTO PROJETO BADMINTON (LIE)			
CARGO / FUNÇÃO TECNICO DE BADMINTON		BANCO / AGÊNCIA / CONTA 237 / 01341 / 01060074		MATRÍCULA 13175	DATA DA REFERÊNCIA 2015/12	
Cód.	Descrição	Ref.	Vencimentos		Descontos	
101	Salário Normal	26,0000	5.604,03			
149	Devolução Prov. INSS Férias		513,01			
401	INSS sobre Salários				386,56	
403	IRRF sobre Salários				461,16	
411	Desc. Adiantam. Quinzenal				2.241,61	
412	INSS sobre Férias				126,44	
434	Desc. Refeicao	18,0000			36,72	
462	Desc. Garagem				55,76	
465	Desc. Cesta Basica				15,83	
531	Assistencia Medica - Original				38,53	
538	Contribuicao Negocial Sinpefesp				64,66	
620	Férias Mês	4,0000	862,15		862,15	
621	Férias Mês Seguinte	26,0000	5.604,03		5.604,03	
626	Grat. 1/3 Férias Mês		287,38		287,38	
627	Gratif. 1/3 Fér. Mês Seguinte		1.868,01		1.868,01	
639	IRRF Desc. nas Férias p/Demonstr.		1.256,22		1.256,22	
783	Custo Empresa Cesta Basica		63,35		63,35	
			TOTAL DE VENCIMENTOS:		TOTAL DE DESCONTOS:	
			6.117,04		3.427,27	
			VALOR LÍQUIDO:		2.689,77	
SALÁRIO BASE 6.466,19		SALARIO CONTRIB. INSS 4.663,75	BASE DO FGTS 6.753,56	FGTS DO MES 540,28	BASE DO IRRF 4.838,29	Faixa do IRRF

____/____/____

Assinatura: _____



Club Athletico Paulistano

Folha de Pagamento

Vigência: 01/12/2015 a 31/12/2015 Folha Mensalistas

Folha: 0111

Folha Mensalistas

Pág.: 1

Data: 28/12/2015

Hora: 20:46:21

Cód.	Proventos	Refer.	Valor	Cód.	Descontos	Refer.	Valor	Cód.	Bases e Auxiliares	Valor
Filial: 1 - Club Athletico Paulistano										
Matr.: 13175 - GUILHERME AKIO KUMASAKA										
Cargo: 01645 - TECNICO DE BADMINTON										
101	Salário Normal	26,0000	5.604,03	401	INSS Salários	0,0000	386,56	604	Teto INSS (Sal.)	4.663,75
149	Dev. Prov. INSS Fér.	0,0000	513,01	403	IRRF s/ Salários	0,0000	461,16	606	Bs. Liq. IRRF (Sal)	4.838,29
				411	Desc. Ad. Quinzenal	0,0000	2.241,61	607	Bs. IRRF (Férias)	7.216,38
				412	INSS sobre Férias	0,0000	126,44	615	Sal.Crg.Hor.Mensal	6.466,19
				434	Desconto Refeicao	18,0000	36,72	616	Sal. Corr. Jor. Int.	6.466,19
				462	Desc. Garagem	0,0000	55,76	620	Férias Mês	862,15
				465	Desc. Cesta Basica	0,0000	15,83	621	Férias Mes Seg.	5.604,03
				531	Assistencia Medica	0,0000	38,53	626	Grat.1/3 Fér.Mês	287,38
				538	Contrib. Negocial	0,0000	64,66	627	Gratíf. 1/3 M.Seg.	1.868,01
								639	IRRF Desc. Férias	1.256,22
								648	Sal.Contr.Ac.(Sal.)	4.663,75
								650	Ded.INSS IR Fér	513,01
								651	FGTS - Depos.SEFIP	540,28
								729	IR SOBRE PIS	67,53
								783	Custo Empresa Cesta	63,35
								801	Base Sal. INSS	5.604,03
								803	Base para FGTS	6.753,56
								831	Base INSS Empr. Sal.	5.604,03
								832	Base INSS Empr. Fér.	1.149,53
								862	BASE PIS	6.753,56
								900	Tot Ded. Dep IRRF	379,18
								997	Total de Proventos	6.117,04
								998	Total de Descontos	3.427,27
								999	Líquido	2.689,77



Club Athletico Paulistano

Folha de Pagamento

Competência: 2015/12

Vigência: 01/12/2015 a 31/12/2015

Folha Mensalistas

Pág.: 2

Data: 28/12/2015

Hora: 20:46:21

Cód.	Rubrica	Refer.	Valor
Resumo Filial			
Filial: 1 - Club Athletico Paulistano			
Proventos			
101	Salário Normal		5.604,03
149	Devolução Prov. INSS Férias	26,0000	513,01
Descontos			
401	INSS sobre Salários		386,56
403	IRRF sobre Salários		461,16
411	Desc. Adiantam. Quinzenal		2.241,61
412	INSS sobre Férias		126,44
434	Desc. Refeicao	18,0000	36,72
462	Desc. Garagem		55,76
465	Desc. Cesta Basica		15,83
531	Assistencia Medica - Original		38,53
538	Contribuicao Negocial Sinpefesp		64,66
Bases			
801	Base Contrib. Salários INSS		5.604,03
802	Base Bruta para IRRF (Salários)		5.217,47
803	Base para FGTS		6.753,56
831	Base INSS Empresa (Salário) - Ctbl.		5.604,03
832	Base INSS Empresa (Férias) - Ctbl.		1.149,53
834	Base FGTS (Salário) - Ctbl.		5.604,03
835	Base FGTS (Férias) - Ctbl.		1.149,53
Auxiliares			
604	Salário Contrib. INSS até Teto (Sal)		4.663,75
606	Base Líquida IRRF (Salários)		4.838,29
607	Base Líq. IRRF (Férias)		7.216,38
615	Sal. Ref. Carga Hor. Mensal	220,0000	6.466,19
616	Sal. Corresp. à Jornada Integral	220,0000	6.466,19
620	Férias Mês	4,0000	862,15
621	Férias Mês Seguinte	26,0000	5.604,03
626	Grat. 1/3 Férias Mês		287,38
627	Gratíf. 1/3 Fér. Mês Seguinte		1.868,01
639	IRRF Desc. nas Férias p/Demonstr.		1.256,22
648	Sal. Contrib. Acumul.(Salário)		4.663,75
650	Dedução INSS IR Férias		513,01
651	FGTS - Deposito SEFIP		540,28
673	INSS Empresa (Salário) - Ctbl.	20,0000	1.120,80
674	INSS Empresa (Férias) - Ctbl.	20,0000	229,90
675	INSS Empresa (13o.Salário) - Ctbl.	20,0000	0,00



Club Athletico Paulistano

Folha de Pagamento

Pág.: 3

Data: 28/12/2015

Hora: 20:46:21

Folha Mensalistas

Folha: 0111

Vigência: 01/12/2015 a 31/12/2015

Competência: 2015/12

Cód.	Rubrica	Refer.	Valor
Resumo Filial			
Filial: 1 - Club Athletico Paulistano			
Auxiliares			
676	FGTS Empresa (Salário) - Ctbl.	0,0800	448,32
677	FGTS Empresa (Férias) - Ctbl	0,0800	91,96
678	FGTS Empresa (13o.Salário) - Ctbl.	0,0800	0,00
679	INSS Empresa Terceiros (Sal) - Ctbl.	2,7000	151,30
680	INSS Empresa Terceiros (Fer) - Ctbl.	2,7000	31,03
681	INSS Empresa Terceiros (13o) - Ctbl.	2,7000	0,00
682	INSS Empresa S.A.T.(Sal) - Ctbl.	2,0570	115,27
683	INSS Empresa S.A.T. (Fer) - Ctbl.	2,0570	23,64
684	INSS Empresa S.A.T. (13o) - Ctbl.	2,0570	0,00
690	Remun. Empregados e Avulsos - GRPS		6.753,56
692	INSS Empresa - GRPS		1.350,70
693	INSS Empr. Terceiros - GRPS		182,33
694	INSS Empr. S.A.T. - GRPS		138,91
729	IR SOBRE PIS		67,53
736	Custo Empresa Assist.Medica Original		528,02
783	Custo Empresa Cesta Basica		63,35
862	BASE PIS		6.753,56
873	Base TOTAL FGTS Ativos (SAL + FER)		6.753,56
877	Base TOTAL Total FGTS Recol FGTS		6.753,56
881	FGTS - SEFIP Total 8%		540,28
900	Total Ded. Depend. p/ IRRF		379,18
981	Liquido Folha Mensal Contabil		2.689,77
997	Total de Proventos		6.117,04
998	Total de Descontos		3.427,27
999	Liquido		2.689,77

Total de Colaboradores: 1



Folha de Pagamento

Competência: 2015/12

Folha Mensalistas

Folha: 0111

Vigência: 01/12/2015 a 31/12/2015

Cód.	Rubrica	Refer.	Valor
Resumo Empresa			
Proventos			
101	Salário Normal	26,0000	5.604,03
149	Devolução Prov. INSS Férias		513,01
Descontos			
401	INSS sobre Salários		386,56
403	IRRF sobre Salários		461,16
411	Desc. Adiantam. Quinzenal		2.241,61
412	INSS sobre Férias		126,44
434	Desc. Refeicao	18,0000	36,72
462	Desc. Garagem		55,76
465	Desc. Cesta Basica		15,83
531	Assistencia Medica - Original		38,53
538	Contribuicao Negocial Simpefesp		64,66
Bases			
801	Base Contrib. Salários INSS		5.604,03
802	Base Bruta para IRRF (Salários)		5.217,47
803	Base para FGTS		6.753,56
831	Base INSS Empresa (Salário) - Ctbl.		5.604,03
832	Base INSS Empresa (Férias) - Ctbl.		1.149,53
834	Base FGTS (Salário) - Ctbl.		5.604,03
835	Base FGTS (Férias) - Ctbl.		1.149,53
Auxiliares			
604	Salário Contrib. INSS até Telo (Sal)		4.663,75
606	Base Liquida IRRF (Salários)		4.838,29
607	Base Liq. IRRF (Férias)		7.216,38
615	Sal. Ref. Carga Hor. Mensal	220,0000	6.466,19
616	Sal. Corresp. à Jornada Integral	220,0000	6.466,19
620	Férias Mês	4,0000	862,15
621	Férias Mês Seguinte	26,0000	5.604,03
626	Grat. 1/3 Férias Mês		287,38
627	Gratif. 1/3 Fér. Mês Seguinte		1.868,01
639	IRRF Desc. nas Férias p/Demonstr.		1.256,22
648	Sal. Contrib. Acumul. (Salário)		4.663,75
650	Dedução INSS IR Férias		513,01
651	FGTS - Deposito SEFIP		540,28
673	INSS Empresa (Salário) - Ctbl.	20,0000	1.120,80
674	INSS Empresa (Férias) - Ctbl.	20,0000	229,90
675	INSS Empresa (13o. Salário) - Ctbl.	20,0000	0,00
676	FGTS Empresa (Salário) - Ctbl.	0,0800	448,32



Folha de Pagamento

Competência: 2015/12

Folha Mensalistas

Folha: 0111

Vigência: 01/12/2015 a 31/12/2015

Cód.	Rubrica	Refer.	Valor
Resumo Empresa			
Auxiliares			
677	FGTS Empresa (Férias) - Ctbl	0,0800	91,96
678	FGTS Empresa (13o.Salário) - Ctbl.	0,0800	0,00
679	INSS Empresa Terceiros (Sal) - Ctbl.	2,7000	151,30
680	INSS Empresa Terceiros (Fer) - Ctbl.	2,7000	31,03
681	INSS Empresa Terceiros (13o) - Ctbl.	2,7000	0,00
682	INSS Empresa S.A.T.(Sal) - Ctbl.	2,0570	115,27
683	INSS Empresa S.A.T. (Fer) - Ctbl.	2,0570	23,64
684	INSS Empresa S.A.T. (13o) - Ctbl.	2,0570	0,00
690	Remun. Empregados e Avulsos - GRPS	6,753,56	6,753,56
692	INSS Empresa - GRPS	1,350,70	1,350,70
693	INSS Empr. Terceiros - GRPS	182,33	182,33
694	INSS Empr. S.A.T. - GRPS	138,91	138,91
729	IR SOBRE PIS	67,53	67,53
736	Custo Empresa Assist.Medica Original	528,02	528,02
783	Custo Empresa Cesta Basica	63,35	63,35
862	BASE PIS	6,753,56	6,753,56
873	Base TOTAL FGTS Alivos (SAL + FER)	6,753,56	6,753,56
877	Base TOTAL Total FGTS Recol FGTS	6,753,56	6,753,56
881	FGTS - SEFIP Total 8%	540,28	540,28
900	Total Ded. Depend. p/ IRRF	379,18	379,18
981	Liquido Folha Mensal Contabil	2,689,77	2,689,77
997	Total de Proventos	6,117,04	6,117,04
998	Total de Descontos	3,427,27	3,427,27
999	Liquido	2,689,77	2,689,77

Total de Colaboradores: 1



Club Athletico Paulistano

CNPJ: 60.927.472/0001.16

Rua Honduras, 1400, JD AMERICA

São Paulo / SP

Tel.: 011 - 30652000

Demonstrativo de Pagamento de Salário

Inscr. Est.: 103886437118

FUNCIONÁRIO		ADMISSÃO		LOCAL							
GUILHERME AKIO KUMASAKA		01/07/2009		ESPECIALISTA DO BADMINTON							
CARGO/FUNÇÃO		BANCO/AGÊNCIA/CONT.		MATRÍCULA		DATA DA REFERÊNCIA					
TÉC. BADMINTON		0237 / 00134 / 01060074		13175		2016 / 01					
CÓD.	DESCRIÇÃO	REFERÊNCI.	VENCIMENTOS		DESCONTOS						
001	Horas Normais Diurnas	29,33	862,16								
012	Horas Férias Diurnas	190,67	5.604,03								
140	1/3 s/ Férias no Mês		1.868,01								
281	Desconto Adto Férias				5.938,70						
301	INSS sobre Férias	11,00			444,61						
302	INSS sobre Salários	11,00			126,27						
308	IRRF sobre Férias	27,50			1.088,73						
556	Desc. Refeicao				10,18						
609	Desc. Cesta Basica	1,00			19,31						
673	Contrib Negocial Sinpresp	1,00			64,66						
711	Assist Med - Smart 300	3,00			38,53						
			TOTAL DE VENCIMENTOS		TOTAL DE DESCONTOS						
			8.334,20		7.730,99						
			VALOR LÍQUIDO		603,21						
SALÁRIO BASE		SALÁRIO CONTR. INSS		BASE CÁLC. FGTS		FGTS DO MÊS		BASE CÁLCULO IRRF		FAIXA IRRF	
6.466,19		5.189,82		8.334,20		666,73		862,16		27,50	

Relação de Cálculo

Período: 01/01/2016 a 31/01/2016 Tipo: Cálculo Mensal

C.Custo: 12074 Badminton

Colaborador: 1 - 13175 - GUILHERME AKIO KUMASAKA
Cargo: T.ÉC. BADMINTON

Admissão: 01/07/2009 Dep. IR: 02 Dep. SF: 01 St: Trabalhando

Salário Base: 6.466,19 Estr.: 001 Classe:

Nível:

F. Reg.: 000013175

Cod.	Tp	Descrição	Referência	Valor	Cod.	Tp	Descrição	Referência	Valor
1	01	Horas Normais Diurnas	29,33	862,16	281	03	Desconto Adto Férias		5.938,70
12	01	Horas Férias Diurnas	190,67	5.604,03	301	03	INSS sobre Férias	11,00	444,61
140	01	1/3 s/ Férias no Mês		1.868,01	302	03	INSS sobre Salários	11,00	126,27
					308	03	IRRF sobre Férias	27,50	1.088,73
					556	03	Desc. Refeicao		10,18
					609	03	Desc. Cesta Basica	1,00	19,31
					673	03	Contrib Negocial Sinpresp	1,00	64,66
					711	03	Assist Med - Smart 300	3,00	38,53
					300	04	FGTS	8,00	666,73
					4159	04	IR sobre Pis	1,00	83,34
					4213	04	Custo Emp Cesta Basica	1,00	77,25
					4280	04	Base Pis		8.334,20
					4697	04	Custo Empresa - Smart 300	3,00	528,02
					4708	04	Salário Hora com 60%	160,00	47,03
					4709	04	Salário Hora com 80%	180,00	52,91
					4710	04	Salário Hora com 100%	200,00	58,78
					4711	04	Salário Hora com 140%	240,00	70,54
					4712	04	Salário Hora com 160%	260,00	76,42
					4801	04	Base Liminar (Mensal)		1.868,01
					4802	04	Valor Liminar (Mensal)		373,60
					5001	04	Total Assistência Medica		566,55
					5004	04	Total Cesta Básica		96,56
Totais:		Proventos:	8.334,20	Vantagens:	0,00	Descontos:	7.730,99	Líquido:	603,21
		Bases IRRF Proc:	862,16	FGTS Proc:	8.334,20	INSS Proc:	8.334,20	IPE Proc:	0,00

Relação de Cálculo

Período: 01/01/2016 a 31/01/2016 Tipo: Cálculo Mensal

Totais		Bases		Provisão Férias		Provisão 13º Salário		GPS		Total da Folha
Proventos:	8.334,20	IRRF Mês:	862,16	Valor:	9.375,97	Valor:	538,85	Parte Empresa:	1.666,84	
Vantagens:	0,00	IRRF Fer:	7.472,04	1/3:	3.125,33	INSS:	135,90	Terceiros:	225,02	
Descontos:	7.730,99	IRRF 13º:	0,00	INSS:	3.152,83	FGTS:	43,10	Acid. Trabalho:	170,02	
Líquido:	603,21	IRRF Par:	0,00	FGTS:	1.000,10	PIS:	5,39	Convênios:	0,00	
Outros:	12.899,94	INSS Mês:	8.334,20	PIS:	125,01	Saldo Transf.	0,00			
Outros Prv:	0,00	INSS 13º:	0,00	Saldo Transf.	0,00					
Outros Des:	0,00	FGTS Mês:	8.334,20							
Salário:	6.466,19	FGTS 13º:	0,00							
		FGTS Res:	0,00							
		FGTS 13ºRes:	0,00							
		IPE Mês:	0,00							
Dependentes SF:	1	IPE Fer:	0,00							
Dependentes IR:	2	IPE 13º:	0,00	Total:	16.779,24		723,24		2.061,88	28.648,63
		PIS Mês:	8.334,20							

Colaboradores

Situação	Descrição	Quantidade
001	Trabalhando	1
Total de Colaboradores		01

Relação de Cálculo

Período: 01/01/2016 a 31/01/2016 Tipo: Cálculo Mensal

Totais		Bases		Provisão Férias		Provisão 13º Salário		GPS		Total da Folha
Proventos:	8.334,20	IRRF Mês:	862,16	Valor:	9.375,97	Valor:	538,85	Parte Empresa:	1.666,84	
Vantagens:	0,00	IRRF Fer:	7.472,04	1/3:	3.125,33	INSS:	135,90	Terceiros:	225,02	
Descontos:	7.730,99	IRRF 13º:	0,00	INSS:	3.152,83	FGTS:	43,10	Acid. Trabalho:	170,02	
Líquido:	603,21	IRRF Par:	0,00	FGTS:	1.000,10	PIS:	5,39	Convênios:	0,00	
Outros:	12.899,94	INSS Mês:	8.334,20	PIS:	125,01	Saldo Transf.	0,00			
Outros Prv:	0,00	INSS 13º:	0,00	Saldo Transf.	0,00					
Outros Des:	0,00	FGTS Mês:	8.334,20							
Salário:	6.466,19	FGTS 13º:	0,00							
		FGTS Res:	0,00							
		FGTS 13ºRes:	0,00							
		IPE Mês:	0,00							
Dependentes SF:	1	IPE Fer:	0,00							
Dependentes IR:	2	IPE 13º:	0,00	Total:	16.779,24		723,24		2.061,88	28.648,63
		PIS Mês:	8.334,20							

Colaboradores

Situação	Descrição	Quantidade
001	Trabalhando	1
Total de Colaboradores		01



Club Athletico Paulistano

CNPJ: 60.927.472/0001.16

Rua Honduras, 1400, JD AMERICA

São Paulo / SP

Tel.: 011 - 30652000

Demonstrativo de Pagamento de Salário

Inscr. Est.: 103886437118

FUNCIONÁRIO		ADMISSÃO		LOCAL							
GUILHERME AKIO KUMASAKA		01/07/2009		ESPECIALISTA DO BADMINTON							
CARGO/FUNÇÃO		BANCO/AGÊNCIA/CONT.		MATRÍCULA		DATA DA REFERÊNCIA					
TÉC. BADMINTON		0237 / 00134 / 01060074		13175		2016 / 02					
CÓD.	DESCRIÇÃO	REFERÊNCI.	VENCIMENTOS		DESCONTOS						
001	Horas Normais Diurnas	220,00	6.466,19								
250	Desc. Adiantam. Quinzenal				2.586,48						
302	INSS sobre Salários	11,00			570,88						
304	IRRF sobre Salários	27,50			647,58						
556	Desc. Refeicao				36,68						
606	Desc. Garagem	30,00			72,00						
609	Desc. Cesta Basica	1,00			17,57						
673	Contrib Negocial Sinfesp	1,00			64,66						
711	Assist Med - Smart 300	3,00			38,53						
			TOTAL DE VENCIMENTOS		TOTAL DE DESCONTOS						
			6.466,19		4.034,38						
			VALOR LÍQUIDO		2.431,81						
SALÁRIO BASE		SALÁRIO CONTR. INSS		BASE CÁLC. FGTS		FGTS DO MÊS		BASE CÁLCULO IRRF		FAIXA IRRF	
6.466,19		5.189,82		6.466,19		517,29		6.466,19		27,50	

Resumo Folha 02/2016

Período: 01/02/2016 a 29/02/2016 Tipo: Cálculo Mensal

Resumo dos Eventos dos Colaboradores

Local: Total dos Colaboradores

Cod.	Descrição	Referência	Valor IN	FG	IR	IP	PIS	QTD	CLC	Cod.	Descrição	Referência	Valor IN	FG	IR	IP	PIS	QTD	CLC
	Provento										Desconto								
1	Horas Normais Diurnas	220,00	6.466,19	M	M	M	M	1	1	250	Desc. Adiantam. Quinzenal		2.586,48					1	24
										302	INSS sobre Salários		570,88			M-		1	15
										304	IRRF sobre Salários		647,58					1	18
										556	Desc. Refeicao		36,68					1	31
										606	Desc. Garagem	30,00	72,00					1	41
										609	Desc. Cesta Basica	1,00	17,57					1	32
										673	Contrib Negocial Sinpfesp		64,66					1	58
										711	Assist Med - Smart 300	3,00	38,53					1	34
											Outros								
										300	FGTS		517,29					1	48
										4159	IR sobre Pis		64,66					1	52
										4213	Custo Emp Cesta Basica	1,00	70,30					1	
										4280	Base Pis		6.466,19					1	
										4697	Custo Empresa - Smart 300	3,00	528,02					1	
										4708	Salário Hora com 60%	160,00	47,03					1	
										4709	Salário Hora com 80%	180,00	52,91					1	
										4710	Salário Hora com 100%	200,00	58,78					1	
										4711	Salário Hora com 140%	240,00	70,54					1	
										4712	Salário Hora com 160%	260,00	76,42					1	
										5001	Total Assistência Medica		566,55					1	44
										5004	Total Cesta Básica		87,87					1	46

Legenda de incidência dos eventos: M = Mensal; D = 13º Salário; F = Férias; P = Participação de Lucros.

Resumo Folha 02/2016

Período: 01/02/2016 a 29/02/2016 Tipo: Cálculo Mensal

Resumo dos Valores Totais da Empresa

Local: Total da Empresa

Totais		Bases		Provisão Férias		Provisão 13º Salário		GPS		Total da Folha e dos Pagamentos
Proventos:	6.466,19	IRRF Mês:	6.466,19	Valor:	0,00	Valor:	0,00	Parte Empresa:	1.293,24	
Vantagens:	0,00	IRRF Fer:	0,00	1/3:	0,00	INSS:	0,00	Terceiros:	174,59	
Descontos:	4.034,38	IRRF 13º:	0,00	INSS:	0,00	FGTS:	0,00	Acid. Trabalho:	131,91	
Líquido:	2.431,81	IRRF Par:	0,00	FGTS:	0,00	PIS:	0,00	Convênios:	0,00	
Outros:	8.606,56	INSS Mês:	6.466,19	PIS:	0,00	Saldo Transf.	0,00			
Outros Prv:	0,00	INSS 13º:	0,00	Saldo Transf.	0,00					
Outros Des:	0,00	FGTS Mês:	6.466,19							
Salário:	6.466,19	FGTS 13º:	0,00							
		FGTS Res:	0,00							
		FGTS 13º Res:	0,00							
		IPE Mês:	0,00							
Dependentes SF:	1	IPE Fer:	0,00							
Dependentes IR:	2	IPE 13º:	0,00	Total:	0,00			1.599,74	8.647,88	
		PIS Mês:	6.466,19							

Quantidade de Colaboradores e Contribuintes Individuais da Empresa: 01



Club Athletico Paulistano

CNPJ: 60.927.472/0001.16

Rua Honduras, 1400, JD AMERICA

São Paulo / SP

Tel.: 011 - 30652000

Demonstrativo de Pagamento de Salário

Inscr. Est.: 103886437118

FUNCIONÁRIO		ADMISSÃO		LOCAL							
GUILHERME AKIO KUMASAKA		01/07/2009		ESPECIALISTA DO BADMINTON							
CARGO/FUNÇÃO		BANCO/AGÊNCIA/CONT.		MATRÍCULA		DATA DA REFERÊNCIA					
TÉC. BADMINTON		0237 / 00134/ 01060074		13175		2016 / 03					
CÓD.	DESCRIÇÃO	REFERÊNCI.	VENCIMENTOS		DESCONTOS						
001	Horas Normais Diurnas	220,00	6.678,94								
250	Desc. Adiantam. Quinzenal				2.671,58						
284	Contribuição Sindical	1,00			222,63						
302	INSS sobre Salários	11,00			570,88						
304	IRRF sobre Salários	27,50			706,08						
556	Desc. Refeicao	22,00			93,72						
606	Desc. Garagem	30,00			72,00						
609	Desc. Cesta Basica	1,00			17,57						
673	Contrib Negocial Sinpfesp	1,00			66,79						
711	Assist Med - Smart 300	3,00			38,53						
			TOTAL DE VENCIMENTOS		TOTAL DE DESCONTOS						
			6.678,94		4.459,78						
			VALOR LÍQUIDO		2.219,16						
SALÁRIO BASE		SALÁRIO CONTR. INSS		BASE CÁLC. FGTS		FGTS DO MÊS		BASE CÁLCULO IRRF		FAIXA IRRF	
6.678,94		5.189,82		6.678,94		534,31		6.678,94		27,50	

Relação de Cálculo

Período: 01/03/2016 a 31/03/2016 Tipo: Cálculo Mensal

Resumo dos Eventos dos Colaboradores

Local: Total dos Colaboradores

Cod.	Descrição	Referência	Valor IN	FG	IR	IP	PIS	QTD	CLC	Cod.	Descrição	Referência	Valor IN	FG	IR	IP	PIS	QTD	CLC		
	Provento										Desconto										
1	Horas Normais Diurnas	220,00	6.678,94	M	M	M	M	1	1	250	Desc. Adiantam. Quinzenal		2.671,58						1	24	
										284	Contribuição Sindical		222,63							1	22
										302	INSS sobre Salários		570,88	M-						1	15
										304	IRRF sobre Salários		706,08							1	18
										556	Desc. Refeicao		93,72							1	31
										606	Desc. Garagem	30,00	72,00							1	41
										609	Desc. Cesta Basica	1,00	17,57							1	32
										673	Contrib Negocial Sinpresp		66,79							1	58
										711	Assist Med - Smart 300	3,00	38,53							1	34
											Outros										
										300	FGTS		534,31							1	48
										4159	IR sobre Pis		66,79							1	52
										4213	Custo Emp Cesta Basica	1,00	70,30							1	
										4280	Base Pis		6.678,94							1	
										4697	Custo Empresa - Smart 300	3,00	528,02							1	
										4708	Salário Hora com 60%	160,00	48,57							1	
										4709	Salário Hora com 80%	180,00	54,65							1	
										4710	Salário Hora com 100%	200,00	60,72							1	
										4711	Salário Hora com 140%	240,00	72,86							1	
										4712	Salário Hora com 160%	260,00	78,93							1	
										5001	Total Assistência Medica		566,55							1	44
										5004	Total Cesta Básica		87,87							1	46

Legenda de incidência dos eventos: M = Mensal; D = 13º Salário; F = Férias; P = Participação de Lucros.

Relação de Cálculo

Período: 01/03/2016 a 31/03/2016 Tipo: Cálculo Mensal

Resumo dos Valores Totais da Empresa

Local: Total da Empresa

Totais		Bases		Provisão Férias		Provisão 13º Salário		GPS		Total da Folha e dos Pagamentos
Proventos:	6.678,94	IRRF Mês:	6.678,94	Valor:	0,00	Valor:	0,00	Parte Empresa:	1.335,79	
Vantagens:	0,00	IRRF Fer:	0,00	1/3:	0,00	INSS:	0,00	Terceiros:	180,33	
Descontos:	4.459,78	IRRF 13º:	0,00	INSS:	0,00	FGTS:	0,00	Acid. Trabalho:	136,25	
Líquido:	2.219,16	IRRF Par:	0,00	FGTS:	0,00	PIS:	0,00	Convênios:	0,00	
Outros:	8.848,51	INSS Mês:	6.678,94	PIS:	0,00	Saldo Transf.	0,00			
Outros Prv:	0,00	INSS 13º:	0,00	Saldo Transf.	0,00					
Outros Des:	0,00	FGTS Mês:	6.678,94							
Salário:	6.678,94	FGTS 13º:	0,00							
		FGTS Res:	0,00							
		FGTS 13ºRes:	0,00							
		IPE Mês:	0,00							
Dependentes SF:	1	IPEFer:	0,00							
Dependentes IR:	2	IPE 13º:	0,00	Total:	0,00			1.652,37		8.932,41
		PIS Mês:	6.678,94							

Quantidade de Colaboradores e Contribuintes Individuais da Empresa: 01



Club Athletico Paulistano

CNPJ: 60.927.472/0001.16

Rua Honduras, 1400, JD AMERICA

São Paulo / SP

Tel.: 011 - 30652000

Demonstrativo de Pagamento de Salário

Inscr. Est.: 103886437118

FUNCIONÁRIO		ADMISSÃO		LOCAL							
GUILHERME AKIO KUMASAKA		01/07/2009		ESPECIALISTA DO BADMINTON							
CARGO/FUNÇÃO		BANCO/AGÊNCIA/CONT.		MATRÍCULA		DATA DA REFERÊNCIA					
TÉC. BADMINTON		0237 / 00134/ 01060074		13175		2016 / 04					
CÓD.	DESCRIÇÃO	REFERÊNCI.	VENCIMENTOS		DESCONTOS						
001	Horas Normais Diurnas	220,00	6.678,94								
250	Desc. Adiantam. Quinzenal				2.671,58						
302	INSS sobre Salários	11,00			570,88						
304	IRRF sobre Salários	27,50			706,08						
556	Desc. Refeicao	27,00			120,20						
606	Desc. Garagem	30,00			72,00						
609	Desc. Cesta Basica	1,00			17,57						
673	Contrib Negocial Sinpfesp	1,00			66,79						
711	Assist Med - Smart 300	3,00			38,53						
			TOTAL DE VENCIMENTOS		TOTAL DE DESCONTOS						
			6.678,94		4.263,63						
			VALOR LÍQUIDO		2.415,31						
SALÁRIO BASE		SALÁRIO CONTR. INSS		BASE CÁLC. FGTS		FGTS DO MÊS		BASE CÁLCULO IRRF		FAIXA IRRF	
6.678,94		5.189,82		6.678,94		534,31		6.678,94		27,50	

RESUMO DE CALCULO 042016

Período: 01/04/2016 a 30/04/2016 Tipo: Cálculo Mensal

Resumo dos Eventos dos Colaboradores

Local: Total dos Colaboradores

Cod.	Descrição	Referência	Valor IN	FG	IR	IP	PIS	QTD	CLC	Cod.	Descrição	Referência	Valor IN	FG	IR	IP	PIS	QTD	CLC
	Provento										Descuento								
1	Horas Normais Diurnas	220,00	6.678,94	M	M	M	M	1	1	250	Desc. Adiantam. Quinzenal		2.671,58					1	24
										302	INSS sobre Salários		570,88		M-			1	15
										304	IRRF sobre Salários		706,08					1	18
										556	Desc. Refeicao		120,20					1	31
										606	Desc. Garagem	30,00	72,00					1	41
										609	Desc. Cesta Basica	1,00	17,57					1	32
										673	Contrib Negocial Sinpfesp		66,79					1	58
										711	Assist Med - Smart 300	3,00	38,53					1	34
											Outros								
										300	FGTS		534,31					1	48
										4159	IR sobre Pis		66,79					1	52
										4213	Custo Emp Cesta Basica	1,00	70,30					1	
										4280	Base Pis		6.678,94					1	
										4697	Custo Empresa - Smart 300	3,00	528,02					1	
										4708	Salário Hora com 60%	160,00	48,57					1	
										4709	Salário Hora com 80%	180,00	54,65					1	
										4710	Salário Hora com 100%	200,00	60,72					1	
										4711	Salário Hora com 140%	240,00	72,86					1	
										4712	Salário Hora com 160%	260,00	78,93					1	
										5001	Total Assistência Medica		566,55					1	44
										5004	Total Cesta Básica		87,87					1	46

Legenda de incidência dos eventos: M = Mensal; D = 13º Salário; F = Férias; P = Participação de Lucros.

RESUMO DE CALCULO 042016

Período: 01/04/2016 a 30/04/2016 Tipo: Cálculo Mensal

Resumo dos Valores Totais da Empresa

Local: Total da Empresa

Totais		Bases		Provisão Férias		Provisão 13º Salário		GPS		Total da Folha e dos Pagamentos
Proventos:	6.678,94	IRRF Mês:	6.678,94	Valor:	0,00	Valor:	0,00	Parte Empresa:	1.335,79	
Vantagens:	0,00	IRRF Fer:	0,00	1/3:	0,00	INSS:	0,00	Terceiros:	180,33	
Descontos:	4.263,63	IRRF 13º:	0,00	INSS:	0,00	FGTS:	0,00	Acid. Trabalho:	136,25	
Líquido:	2.415,31	IRRF Par:	0,00	FGTS:	0,00	PIS:	0,00	Convênios:	0,00	
Outros:	8.848,51	INSS Mês:	6.678,94	PIS:	0,00	Saldo Transf.	0,00			
Outros Prv:	0,00	INSS 13º:	0,00	Saldo Transf.	0,00					
Outros Des:	0,00	FGTS Mês:	6.678,94							
Salário:	6.678,94	FGTS 13º:	0,00							
		FGTS Res:	0,00							
		FGTS 13ºRes:	0,00							
		IPE Mês:	0,00							
		IPE Fer:	0,00							
Dependentes SF:	1	IPE 13º:	0,00	Total:	0,00			1.652,37	8.932,41	
Dependentes IR:	2	PIS Mês:	6.678,94							

Quantidade de Colaboradores e Contribuintes Individuais da Empresa: 01



Club Athletico Paulistano

CNPJ: 60.927.472/0001.16

Rua Honduras, 1400, JD AMERICA

São Paulo / SP

Tel.: 011 - 30652000

Demonstrativo de Pagamento de Salário

Inscr. Est.: 103886437118

FUNCIONÁRIO		ADMISSÃO		LOCAL							
GUILHERME AKIO KUMASAKA		01/07/2009		ESPECIALISTA DO BADMINTON							
CARGO/FUNÇÃO		BANCO/AGÊNCIA/CONT.		MATRÍCULA		DATA DA REFERÊNCIA					
TÉC. BADMINTON		0237 / 00134 / 01060074		13175		2016 / 05					
CÓD.	DESCRIÇÃO	REFERÊNCI.	VENCIMENTOS		DESCONTOS						
001	Horas Normais Diurnas	220,00	6.678,94								
250	Desc. Adiantam. Quinzenal				2.671,58						
302	INSS sobre Salários	11,00			570,88						
304	IRRF sobre Salários	27,50			706,08						
556	Desc. Refeicao	19,00			63,18						
606	Desc. Garagem	30,00			72,00						
609	Desc. Cesta Basica	1,00			17,57						
673	Contrib Negocial Sinfesp	1,00			66,79						
711	Assist Med - Smart 300	3,00			38,53						
			TOTAL DE VENCIMENTOS:		TOTAL DE DESCONTOS:						
			6.678,94		4.206,61						
			VALOR LÍQUIDO:		2.472,33						
SALÁRIO BASE		SALÁRIO CONTR. INSS		BASE CÁLC. FGTS		FGTS DOMÊS		BASE CÁLCULO IRRF		FAIXA IRRF	
6.678,94		5.189,82		6.678,94		534,31		6.678,94		27,50	

____ / ____ / ____

Assinatura: _____

RESUMO DE CALCULO

Período: 01/05/2016 a 31/05/2016 Tipo: Cálculo Mensal

Resumo dos Eventos dos Colaboradores

Local: Total dos Colaboradores

Cod.	Descrição	Referência	Valor IN	FG	IR	IP	PIS	QTD	CLC	Cod.	Descrição	Referência	Valor IN	FG	IR	IP	PIS	QTD	CLC
	Provento										Desconto								
1	Horas Normais Diurnas	220,00	6.678,94	M	M	M	M	1	1	250	Desc. Adiantam. Quinzenal		2.671,58					1	24
										302	INSS sobre Salários		570,88		M-			1	15
										304	IRRF sobre Salários		706,08					1	18
										556	Desc. Refeicao		63,18					1	31
										606	Desc. Garagem	30,00	72,00					1	41
										609	Desc. Cesta Basica	1,00	17,57					1	32
										673	Contrib Negocial Sinpfesp		66,79					1	58
										711	Assist Med - Smart 300	3,00	38,53					1	34
											Outros								
										300	FGTS		534,31					1	48
										4159	IR sobre Pis		66,79					1	52
										4213	Custo Emp Cesta Basica	1,00	70,30					1	
										4280	Base Pis		6.678,94					1	
										4697	Custo Empresa - Smart 300	3,00	528,02					1	
										4708	Salário Hora com 60%	160,00	48,57					1	
										4709	Salário Hora com 80%	180,00	54,65					1	
										4710	Salário Hora com 100%	200,00	60,72					1	
										4711	Salário Hora com 140%	240,00	72,86					1	
										4712	Salário Hora com 160%	260,00	78,93					1	
										5001	Total Assistência Medica		566,55					1	44
										5004	Total Cesta Básica		87,87					1	46

Legenda de incidência dos eventos: M = Mensal; D = 13º Salário; F = Férias; P = Participação de Lucros.

RESUMO DE CALCULO

Período: 01/05/2016 a 31/05/2016 Tipo: Cálculo Mensal

Resumo dos Valores Totais da Empresa

Local: Total da Empresa

Totais		Bases		Provisão Férias		Provisão 13º Salário		GPS		Total da Folha e dos Pagamentos
Proventos:	6.678,94	IRRF Mês:	6.678,94	Valor:	556,58	Valor:	556,58	Parte Empresa:	1.335,79	
Vantagens:	0,00	IRRF Fer:	0,00	1/3:	185,52	INSS:	137,70	Terceiros:	180,33	
Descontos:	4.206,61	IRRF 13º:	0,00	INSS:	183,59	FGTS:	44,53	Acid. Trabalho:	136,25	
Líquido:	2.472,33	IRRF Par:	0,00	FGTS:	59,37	PIS:	5,57	Convênios:	0,00	
Outros:	8.848,51	INSS Mês:	6.678,94	PIS:	7,42	Saldo Transf.	0,00			
Outros Prv:	0,00	INSS 13º:	0,00	Saldo Transf.	0,00					
Outros Des:	0,00	FGTS Mês:	6.678,94							
Salário:	6.678,94	FGTS 13º:	0,00							
		FGTS Res:	0,00							
		FGTS 13ºRes:	0,00							
		IPE Mês:	0,00							
Dependentes SF:	1	IPEFer:	0,00							
Dependentes IR:	2	IPE 13º:	0,00	Total:	992,48		744,38	1.652,37	10.669,27	
		PIS Mês:	6.678,94							

Quantidade de Colaboradores e Contribuintes Individuais da Empresa: 01

RESUMO DE CALCULO

Período: 01/06/2016 a 30/06/2016 Tipo: Cálculo Mensal

Resumo dos Eventos dos Colaboradores

Local: Total dos Colaboradores

Cod.	Descrição	Referência	Valor IN	FG	IR	IP	PIS	QTD	CLC	Cod.	Descrição	Referência	Valor IN	FG	IR	IP	PIS	QTD	CLC
	Provento										Desconto								
1	Horas Normais Diurnas	220,00	6.678,94	M	M	M	M	1	1	250	Desc. Adiantam. Quinzenal		2.671,58					1	24
										302	INSS sobre Salários		570,88			M-		1	15
										304	IRRF sobre Salários		706,08					1	18
										556	Desc. Refeicao		97,82					1	31
										606	Desc. Garagem	30,00	72,00					1	41
										609	Desc. Cesta Basica	1,00	17,57					1	32
										673	Contrib Negocial Sinpfesp		66,79					1	58
										711	Assist Med - Smart 300	3,00	38,53					1	34
											Outros								
										300	FGTS		534,31					1	48
										4159	IR sobre Pis		66,79					1	52
										4213	Custo Emp Cesta Basica	1,00	70,30					1	
										4280	Base Pis		6.678,94					1	
										4697	Custo Empresa - Smart 300	3,00	528,02					1	
										4708	Salário Hora com 60%	160,00	48,57					1	
										4709	Salário Hora com 80%	180,00	54,65					1	
										4710	Salário Hora com 100%	200,00	60,72					1	
										4711	Salário Hora com 140%	240,00	72,86					1	
										4712	Salário Hora com 160%	260,00	78,93					1	
										5001	Total Assistência Medica		566,55					1	44
										5004	Total Cesta Básica		87,87					1	46

Legenda de incidência dos eventos: M = Mensal; D = 13º Salário; F = Férias; P = Participação de Lucros.

RESUMO DE CALCULO

Período: 01/06/2016 a 30/06/2016 Tipo: Cálculo Mensal

Resumo dos Valores Totais da Empresa

Local: Total da Empresa

Totais		Bases		Provisão Férias		Provisão 13º Salário		GPS		Total da Folha e dos Pagamentos
Proventos:	6.678,94	IRRF Mês:	6.678,94	Valor:	0,00	Valor:	0,00	Parte Empresa:	1.335,79	
Vantagens:	0,00	IRRF Fer:	0,00	1/3:	0,00	INSS:	0,00	Terceiros:	180,33	
Descontos:	4.241,25	IRRF 13º:	0,00	INSS:	0,00	FGTS:	0,00	Acid. Trabalho:	136,25	
Líquido:	2.437,69	IRRF Par:	0,00	FGTS:	0,00	PIS:	0,00	Convênios:	0,00	
Outros:	8.848,51	INSS Mês:	6.678,94	PIS:	0,00	Saldo Transf.	0,00			
Outros Prv:	0,00	INSS 13º:	0,00	Saldo Transf.	0,00					
Outros Des:	0,00	FGTS Mês:	6.678,94							
Salário:	6.678,94	FGTS 13º:	0,00							
		FGTS Res:	0,00							
		FGTS 13ºRes:	0,00							
		IPE Mês:	0,00							
Dependentes SF:	1	IPE Fer:	0,00							
Dependentes IR:	2	IPE 13º:	0,00	Total:	0,00			1.652,37		8.932,41
		PIS Mês:	6.678,94							

Quantidade de Colaboradores e Contribuintes Individuais da Empresa: 01